



Décembre 2015

## Sommaire

<b>Département des Ardennes</b>	<b>Page 2</b>
<b>Arrondissement de :</b>	
. Charleville-Mézières	Page 4
. Rethel	Page 6
. Sedan	Page 8
. Vouziers	Page 10
<b>Département de l'Aube</b>	<b>Page 12</b>
<b>Arrondissement de :</b>	
. Bar-sur-Aube	Page 14
. Nogent-sur-Seine	Page 16
. Troyes	Page 18
<b>Département de la Marne</b>	<b>Page 20</b>
<b>Arrondissement de :</b>	
. Châlons-en-Champagne	Page 22
. Épernay	Page 24
. Reims	Page 26
. Sainte-Menehould	Page 28
. Vitry-le-François	Page 30
<b>Département de la Haute-Marne</b>	<b>Page 32</b>
<b>Arrondissement de :</b>	
. Chaumont	Page 34
. Langres	Page 36
. Saint-Dizier	Page 38
<b>Région Champagne-Ardenne</b>	<b>Page 40</b>
<b>Caractéristiques du public</b>	<b>Page 42</b>
<b>Caractéristiques des employeurs</b>	<b>Page 44</b>
<b>Principaux métiers exercés</b>	<b>Page 47</b>
<b>Métiers exercés par arrondissements</b>	<b>Page 49</b>



Décembre 2015

hors emplois d'avenir professeurs

département des ARDENNES 20,4% des entrées de CHAMPAGNE-ARDENNE  
21,5% des DEFM cat ABC moins de 26 ans de niveau V et infra

## caractéristiques du public

ARDENNES		CHAMPAGNE-ARDENNE		
1409	100,0%	Ensemble	6916	100,0%
<b>Sexe :</b>				
704	50,0%	Hommes	3287	47,5%
705	50,0%	Femmes	3629	52,5%
<b>Âge :</b>				
532	37,8%	18 - 21 ans	2900	41,9%
813	57,7%	22 - 25 ans	3760	54,4%
64	4,5%	26 - 30 ans (TH)	250	3,6%
36	2,6%	Travailleurs handicapés	202	2,9%
<b>Habitants en :</b>				
166	16,1%	ZUS **	892	17,3%
354	25,1%	ZRR	2016	29,1%
<b>Niveau de formation :</b>				
27	1,9%	Bac + 3 ou 4 ans (I et II)	98	1,4%
92	6,5%	Bac + 2 ans (III)	384	5,6%
344	24,4%	Bac BTN BT BP (IV)	1649	23,8%
725	51,5%	BEP CAP (V)	3560	51,5%
161	11,4%	CEP SES BEPC (V bis)	828	12,0%
60	4,3%	1er cycle 2eme (VI)	397	5,7%
229	16,3%	Ruptures	1343	19,4%

\* données inférieures à 5 couvertes par le secret statistique

\*\* extrait du fichier de fin mars 2015 apparié avec Parcours 3

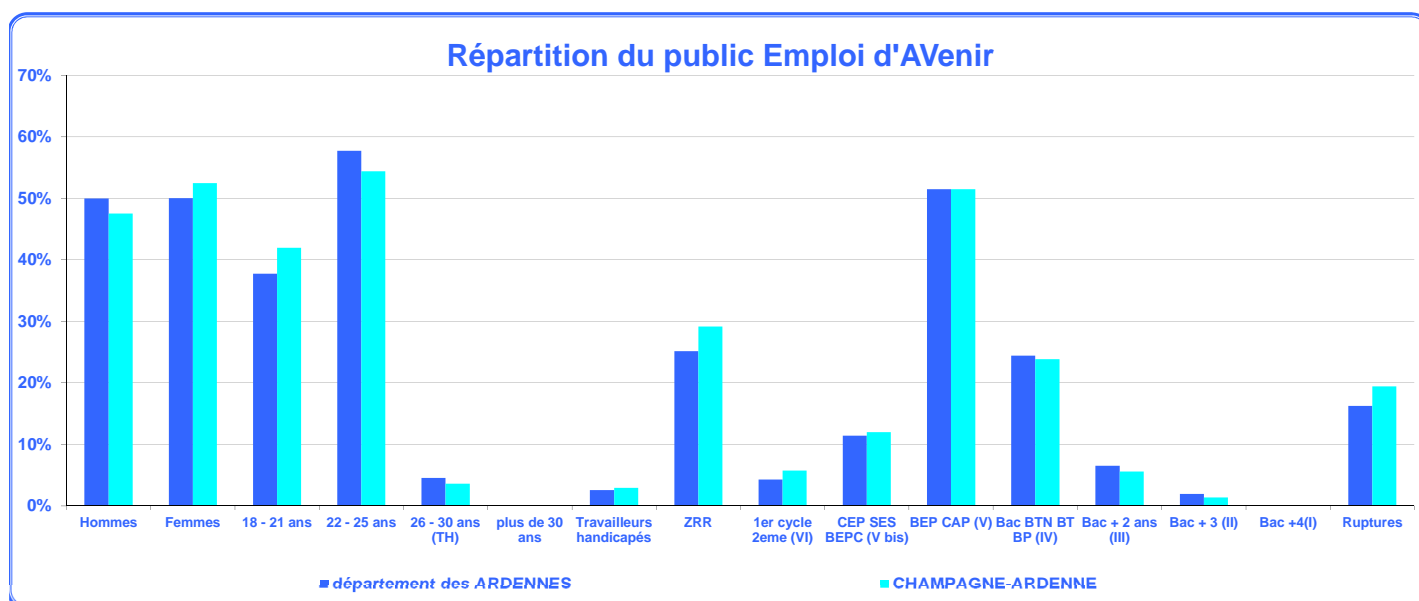



Décembre 2015

hors emplois d'avenir professeurs

département des ARDENNES 20,4% des entrées de CHAMPAGNE-ARDENNE  
21,5% des DEFM cat ABC moins de 26 ans de niveau V et infra

## caractéristiques des employeurs

### ARDENNES

### CHAMPAGNE-ARDENNE

ARDENNES	100,0%	Ensemble	CHAMPAGNE-ARDENNE	100,0%
<b>1409</b>		<b>Ensemble</b>	<b>6916</b>	
<b>Type d'employeur :</b>				
456	32,4%	Collectivité territoriale	1566	22,6%
506	35,9%	Association	1954	28,3%
147	10,4%	Sanitaire/social/éducatif	1094	15,8%
300	21,3%	Secteur marchand	2302	33,3%
0	0,0%	dont grands comptes	99	1,4%
<b>Type de contrat :</b>				
135	9,6%	CDI	1667	24,1%
1274	90,4%	CDD	5249	75,9%
110	36,7%	Marchand : CDI	1448	62,9%
190	63,3%	Marchand : CDD	854	37,1%
25	2,3%	Non marchand : CDI	219	4,7%
1084	97,7%	Non marchand CDD	4395	95,3%
<b>Durée du travail :</b>				
920	65,3%	Temps complet	5127	74,1%
489	34,7%	Temps partiel	1789	25,9%
247	82,3%	Marchand : TC	1675	72,8%
53	17,7%	Marchand : TP	627	27,2%
673	60,7%	Non marchand : TC	3452	74,8%
436	39,3%	Non marchand : TP	1162	25,2%

\* données inférieures à 5 couvertes par le secret statistique

### Répartition des employeurs Emplois d'Avenir

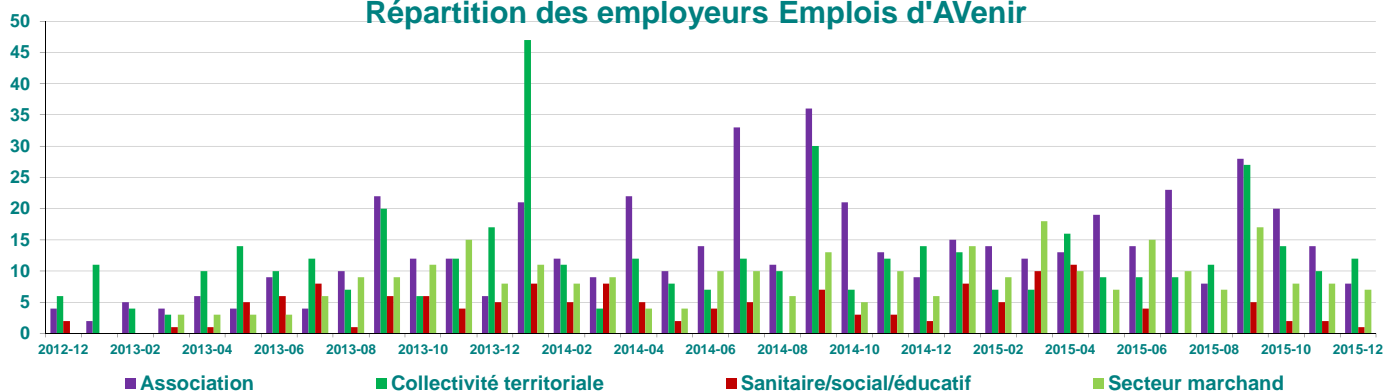

### Répartition des employeurs Emplois d'Avenir en cumul

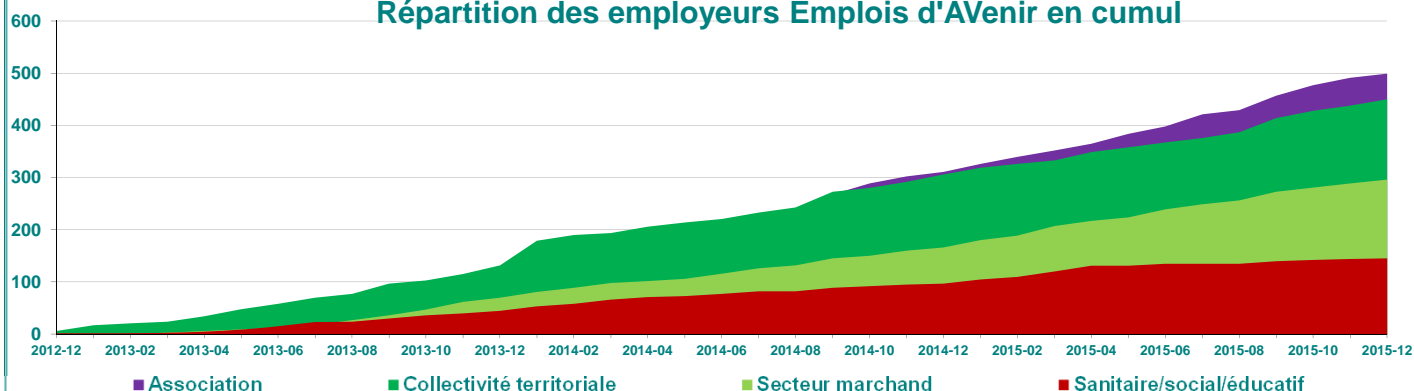



Décembre 2015

hors emplois d'avenir professeurs

**arrondissement de CHARLEVILLE-MEZIERES 60,9% des entrées du département des ARDENNES**  
59,3% des DEFM cat ABC moins de 26 ans de niveau V et infra

## caractéristiques du public

### CHARLEVILLE-MÉZIÈRES

### ARDENNES

858	100,0%	Ensemble	1409	100,0%
<b>Sexe :</b>				
419	48,8%	Hommes	704	50,0%
439	51,2%	Femmes	705	50,0%
<b>Âge :</b>				
313	36,5%	18 - 21 ans	532	37,8%
502	58,5%	22 - 25 ans	813	57,7%
43	5,0%	26 - 30 ans (TH)	64	4,5%
25	2,9%	<b>Travailleurs handicapés</b>	36	2,6%
<b>Habitants en :</b>				
124	20,3%	ZUS **	166	16,1%
75	8,7%	ZRR	354	25,1%
<b>Niveau de formation :</b>				
15	1,7%	Bac + 3 ou 4 ans (I et II)	27	1,9%
63	7,3%	Bac + 2 ans (III)	92	6,5%
228	26,6%	Bac BTN BT BP (IV)	344	24,4%
425	49,5%	BEP CAP (V)	725	51,5%
97	11,3%	CEP SES BEPC (V bis)	161	11,4%
30	3,5%	1er cycle 2eme (VI)	60	4,3%
131	15,3%	<b>Ruptures</b>	229	16,3%

\* données inférieures à 5 couvertes par le secret statistique

\*\* extrait du fichier de fin mars 2015 apparié avec Parcours 3

### Répartition du public Emploi d'Avenir

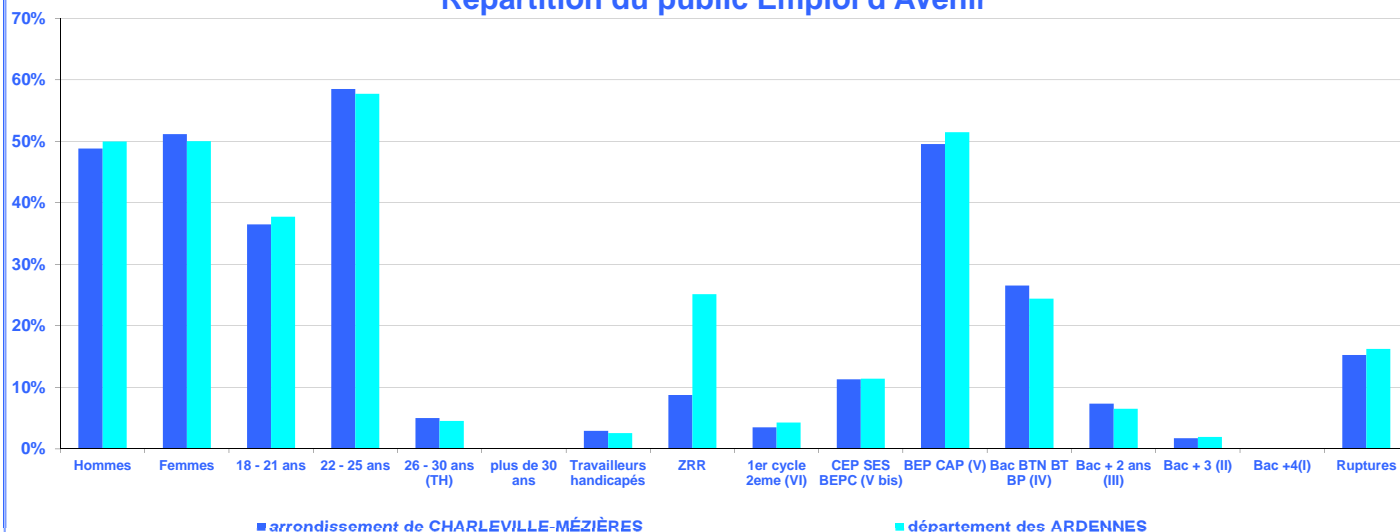



Décembre 2015

hors emplois d'avenir professeurs

arrondissement de CHARLEVILLE-MEZIERES 60,9% des entrées du département des ARDENNES  
59,3% des DEFM cat ABC moins de 26 ans de niveau V et infra  
caractéristiques des employeurs

## CHARLEVILLE-MÉZIÈRES

## ARDENNES

858	100,0%	Ensemble	1409	100,0%
<b>Type d'employeur :</b>				
269	31,4%	Collectivité territoriale	456	32,4%
330	38,5%	Association	506	35,9%
109	12,7%	Sanitaire/social/éducatif	147	10,4%
150	17,5%	Secteur marchand	300	21,3%
0	0,0%	dont grands comptes	0	0,0%
<b>Type de contrat :</b>				
69	8,0%	CDI	135	9,6%
789	92,0%	CDD	1274	90,4%
54	36,0%	<i>Marchand : CDI</i>	110	36,7%
96	64,0%	<i>Marchand : CDD</i>	190	63,3%
15	2,1%	<i>Non marchand : CDI</i>	25	2,3%
693	97,9%	<i>Non marchand CDD</i>	1084	97,7%
<b>Durée du travail :</b>				
542	63,2%	Temps complet	920	65,3%
316	36,8%	Temps partiel	489	34,7%
107	71,3%	<i>Marchand : TC</i>	247	82,3%
43	28,7%	<i>Marchand : TP</i>	53	17,7%
435	61,4%	<i>Non marchand : TC</i>	673	60,7%
273	38,6%	<i>Non marchand : TP</i>	436	39,3%

\* données inférieures à 5 couvertes par le secret statistique

### Répartition des employeurs Emplois d'Avenir

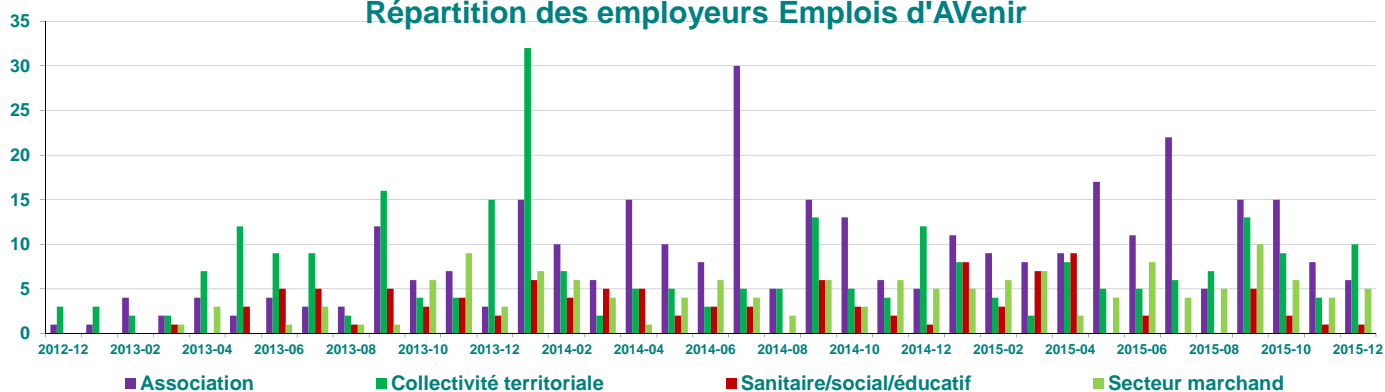

### Répartition des employeurs Emplois d'Avenir en cumul

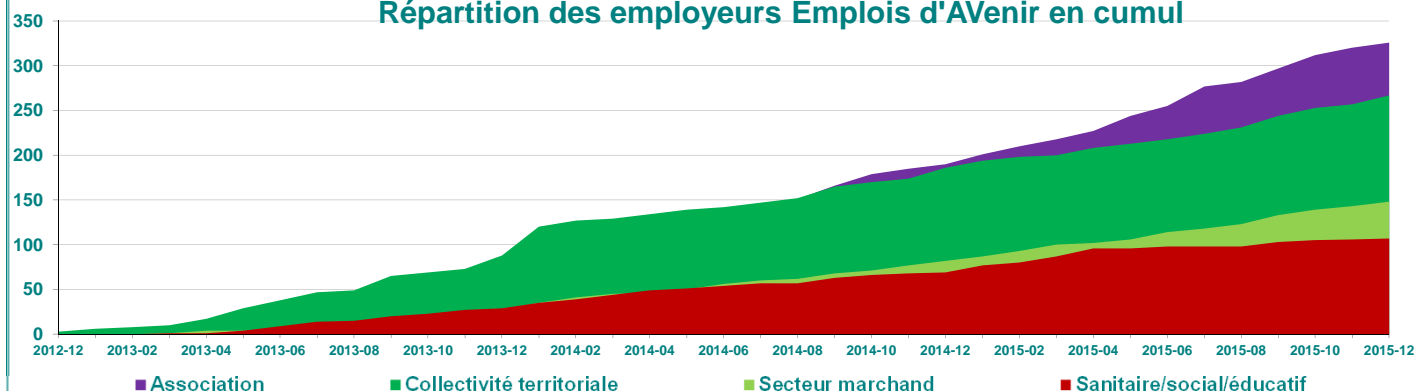



Décembre 2015

hors emplois d'avenir professeurs

**arrondissement de RETHEL 11,9% des entrées du département des ARDENNES**  
11,3% des DEFM cat ABC moins de 26 ans de niveau V et infra

caractéristiques du public

RETHEL		ARDENNES		
168	100,0%	Ensemble	1409	100,0%
<b>Sexe :</b>				
73	43,5%	Hommes	704	50,0%
95	56,5%	Femmes	705	50,0%
<b>Âge :</b>				
71	42,3%	18 - 21 ans	532	37,8%
88	52,4%	22 - 25 ans	813	57,7%
9	5,4%	26 - 30 ans (TH)	64	4,5%
0	0,0%	<b>Travailleurs handicapés</b>	36	2,6%
<b>Habitants en :</b>				
10	7,6%	ZUS **	166	16,1%
168	100,0%	ZRR	354	25,1%
<b>Niveau de formation :</b>				
*	*	Bac + 3 ou 4 ans (I et II)	27	1,9%
15	8,9%	Bac + 2 ans (III)	92	6,5%
40	23,8%	Bac BTN BT BP (IV)	344	24,4%
87	51,8%	BEP CAP (V)	725	51,5%
18	10,7%	CEP SES BEPC (V bis)	161	11,4%
7	4,2%	1er cycle 2eme (VI)	60	4,3%
27	16,1%	<b>Ruptures</b>	229	16,3%

\* données inférieures à 5 couvertes par le secret statistique

\*\* extrait du fichier de fin mars 2015 apparié avec Parcours 3

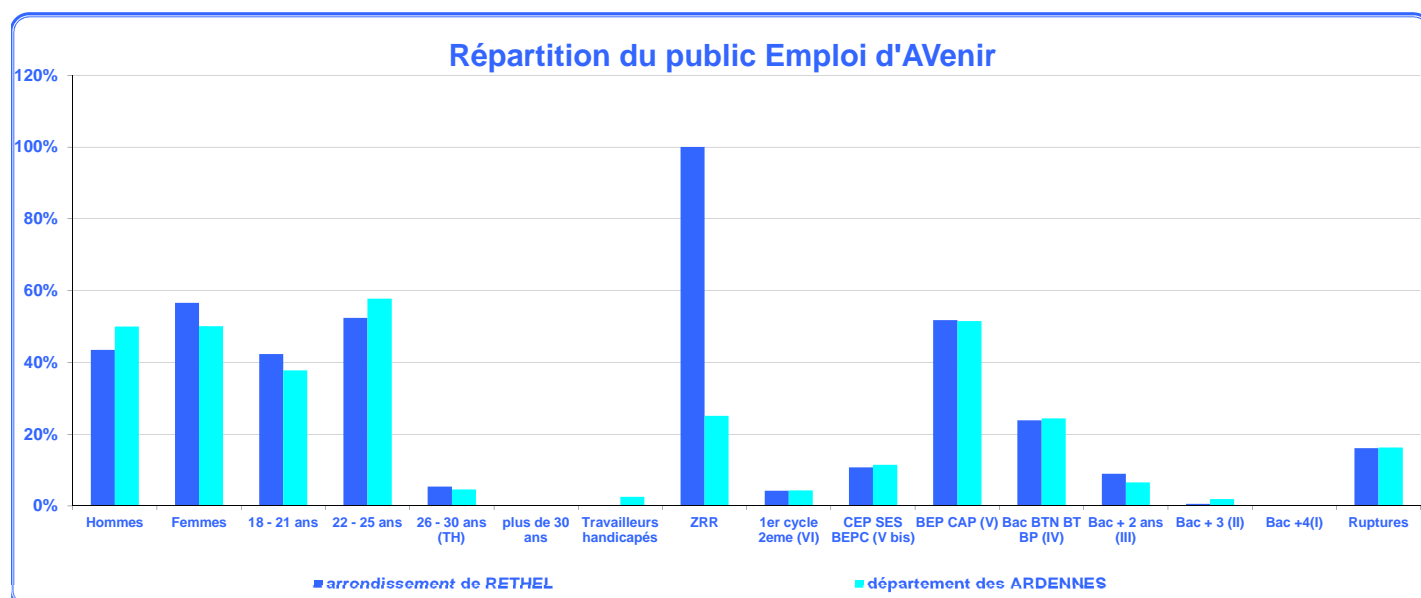



Décembre 2015

hors emplois d'avenir professeurs

**arrondissement de RETHEL 11,9% des entrées du département des ARDENNES**  
11,3% des DEFM cat ABC moins de 26 ans de niveau V et infra

caractéristiques des employeurs

RETHEL

ARDENNES

RETHEL	100,0%	Ensemble	ARDENNES	100,0%
<b>168</b>		<b>1409</b>		
<b>Type d'employeur :</b>				
93	55,4%	Collectivité territoriale	456	32,4%
33	19,6%	Association	506	35,9%
9	5,4%	Sanitaire/social/éducatif	147	10,4%
33	19,6%	Secteur marchand	300	21,3%
0	0,0%	dont grands comptes	0	0,0%
<b>Type de contrat :</b>				
23	13,7%	CDI	135	9,6%
145	86,3%	CDD	1274	90,4%
17	51,5%	<i>Marchand : CDI</i>	110	36,7%
16	48,5%	<i>Marchand : CDD</i>	190	63,3%
6	4,4%	<i>Non marchand : CDI</i>	25	2,3%
129	95,6%	<i>Non marchand CDD</i>	1084	97,7%
<b>Durée du travail :</b>				
129	76,8%	Temps complet	920	65,3%
39	23,2%	Temps partiel	489	34,7%
30	90,9%	<i>Marchand : TC</i>	247	82,3%
*	*	<i>Marchand : TP</i>	53	17,7%
99	73,3%	<i>Non marchand : TC</i>	673	60,7%
36	26,7%	<i>Non marchand : TP</i>	436	39,3%

\* données inférieures à 5 couvertes par le secret statistique

Répartition des employeurs Emplois d'Avenir

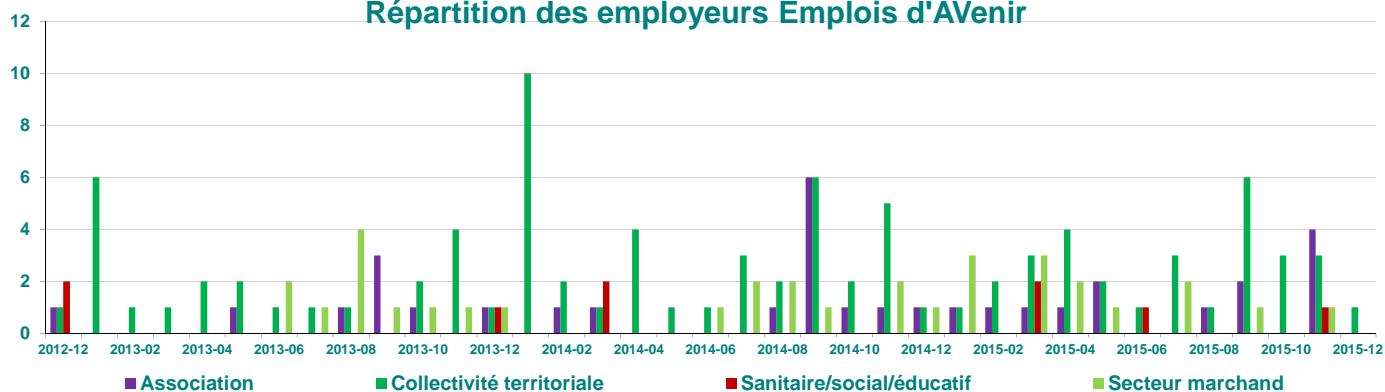

Répartition des employeurs Emplois d'Avenir en cumul

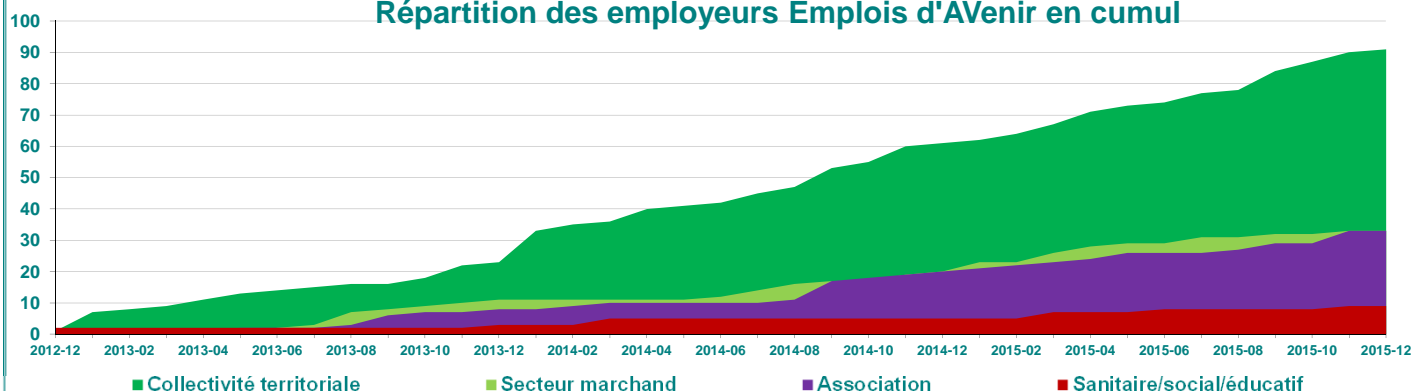



Décembre 2015

hors emplois d'avenir professeurs

**arrondissement de SEDAN 20,2% des entrées du département des ARDENNES**  
 23,0% des DEFM cat ABC moins de 26 ans de niveau V et infra

## caractéristiques du public

SEDAN		ARDENNES	
<b>285</b>	<b>100,0%</b>	<b>Ensemble</b>	<b>1409</b> <b>100,0%</b>
<b>Sexe :</b>			
175	61,4%	Hommes	704    50,0%
110	38,6%	Femmes	705    50,0%
<b>Âge :</b>			
106	37,2%	18 - 21 ans	532    37,8%
168	58,9%	22 - 25 ans	813    57,7%
11	3,9%	26 - 30 ans (TH)	64    4,5%
8	2,8%	<b>Travailleurs handicapés</b>	36    2,6%
<b>Habitants en :</b>			
30	14,4%	ZUS **	166    16,1%
13	4,6%	ZRR	354    25,1%
<b>Niveau de formation :</b>			
6	2,1%	Bac + 3 ou 4 ans (I et II)	27    1,9%
11	3,9%	Bac + 2 ans (III)	92    6,5%
45	15,8%	Bac BTN BT BP (IV)	344    24,4%
161	56,5%	BEP CAP (V)	725    51,5%
42	14,7%	CEP SES BEPC (V bis)	161    11,4%
20	7,0%	1er cycle 2eme (VI)	60    4,3%
<b>46</b>	<b>16,1%</b>	<b>Ruptures</b>	<b>229</b> <b>16,3%</b>

\* données inférieures à 5 couvertes par le secret statistique

\*\* extrait du fichier de fin mars 2015 apparié avec Parcours 3

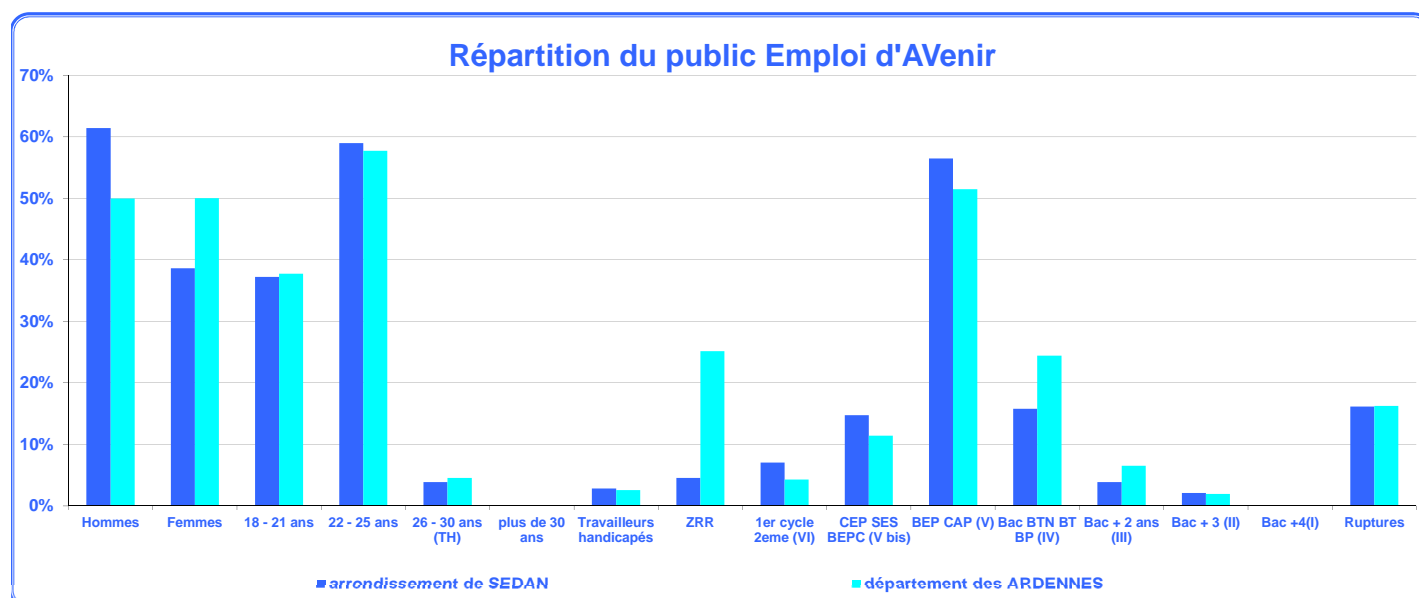





Décembre 2015

hors emplois d'avenir professeurs

**arrondissement de SEDAN 20,2% des entrées du département des ARDENNES**  
23,0% des DEFM cat ABC moins de 26 ans de niveau V et infra

caractéristiques des employeurs

**SEDAN**

**ARDENNES**

SEDAN	100,0%	Ensemble	ARDENNES	100,0%
<b>285</b>		<b>1409</b>		
<b>Type d'employeur :</b>				
66	23,2%	Collectivité territoriale	456	32,4%
110	38,6%	Association	506	35,9%
23	8,1%	Sanitaire/social/éducatif	147	10,4%
86	30,2%	Secteur marchand	300	21,3%
0	0,0%	dont grands comptes	0	0,0%
<b>Type de contrat :</b>				
22	7,7%	CDI	135	9,6%
263	92,3%	CDD	1274	90,4%
20	23,3%	Marchand : CDI	110	36,7%
66	76,7%	Marchand : CDD	190	63,3%
*	*	Non marchand : CDI	25	2,3%
197	99,0%	Non marchand CDD	1084	97,7%
<b>Durée du travail :</b>				
177	62,1%	Temps complet	920	65,3%
108	37,9%	Temps partiel	489	34,7%
79	91,9%	Marchand : TC	247	82,3%
7	8,1%	Marchand : TP	53	17,7%
98	49,2%	Non marchand : TC	673	60,7%
101	50,8%	Non marchand : TP	436	39,3%

\* données inférieures à 5 couvertes par le secret statistique

Répartition des employeurs Emplois d'Avenir

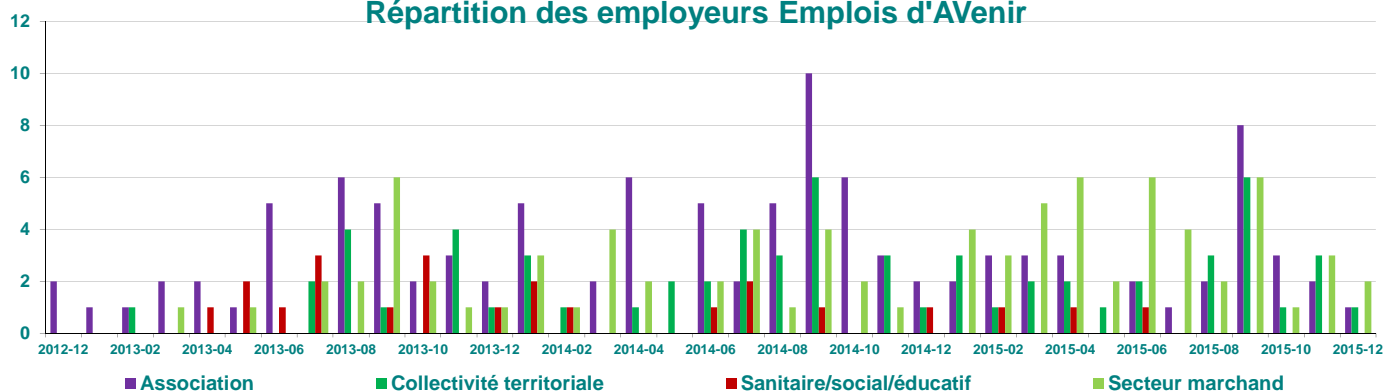

Répartition des employeurs Emplois d'Avenir en cumul

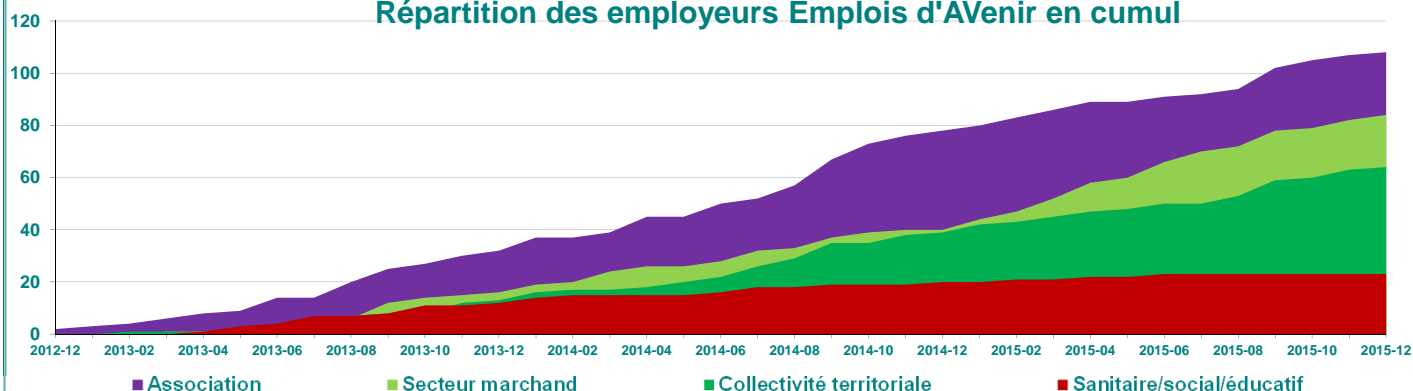



Décembre 2015

hors emplois d'avenir professeurs

**arrondissement de Vouziers 7,0% des entrées du département des ARDENNES**  
6,3% des DEFM cat ABC moins de 26 ans de niveau V et infra

caractéristiques du public

VOUZIERS		ARDENNES	
<b>98</b>	<b>100,0%</b>	<b>Ensemble</b>	<b>1409</b>
			<b>100,0%</b>
<b>Sexe :</b>			
<b>37</b>	<b>37,8%</b>	Hommes	<b>704</b>
<b>61</b>	<b>62,2%</b>	Femmes	<b>705</b>
<b>Âge :</b>			
<b>42</b>	<b>42,9%</b>	18 - 21 ans	<b>532</b>
<b>55</b>	<b>56,1%</b>	22 - 25 ans	<b>813</b>
*	*	26 - 30 ans (TH)	<b>64</b>
<b>Travailleurs handicapés</b>			
*	*		<b>36</b>
<b>Habitants en :</b>			
*	*	ZUS **	<b>166</b>
<b>98</b>	<b>100,0%</b>	ZRR	<b>354</b>
<b>Niveau de formation :</b>			
<b>5</b>	<b>5,1%</b>	Bac + 3 ou 4 ans (I et II)	<b>27</b>
*	*	Bac + 2 ans (III)	<b>92</b>
<b>31</b>	<b>31,6%</b>	Bac BTN BT BP (IV)	<b>344</b>
<b>52</b>	<b>53,1%</b>	BEP CAP (V)	<b>725</b>
*	*	CEP SES BEPC (V bis)	<b>161</b>
*	*	1er cycle 2eme (VI)	<b>60</b>
<b>25</b>	<b>25,5%</b>	<b>Ruptures</b>	<b>229</b>

\* données inférieures à 5 couvertes par le secret statistique

\*\* extrait du fichier de fin mars 2015 apparié avec Parcours 3

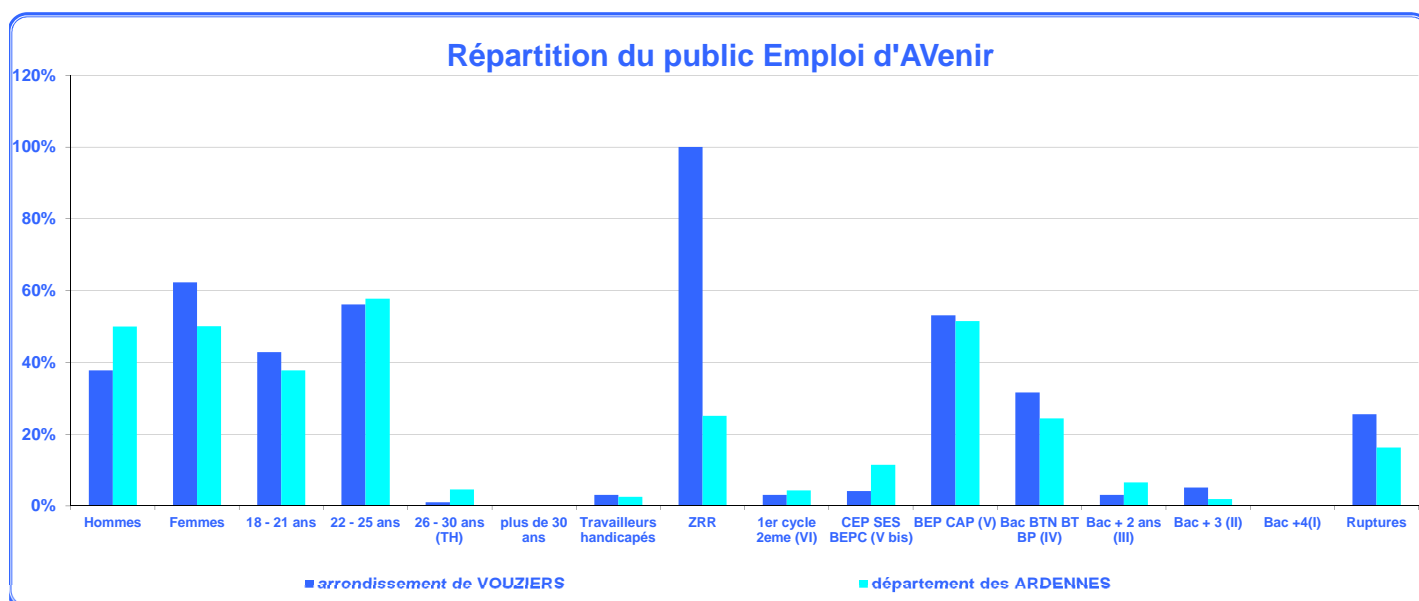



Décembre 2015

hors emplois d'avenir professeurs

**arrondissement de Vouziers 7,0% des entrées du département des ARDENNES**  
6,3% des DEFM cat ABC moins de 26 ans de niveau V et infra

caractéristiques des employeurs

## VOUZIERS

## ARDENNES

VOUZIERS	100,0%	Ensemble	ARDENNES	100,0%
<b>98</b>		<b>1409</b>		
<b>Type d'employeur :</b>				
28	28,6%	Collectivité territoriale	456	32,4%
33	33,7%	Association	506	35,9%
6	6,1%	Sanitaire/social/éducatif	147	10,4%
31	31,6%	Secteur marchand	300	21,3%
0	0,0%	dont grands comptes	0	0,0%
<b>Type de contrat :</b>				
21	21,4%	CDI	135	9,6%
77	78,6%	CDD	1274	90,4%
19	61,3%	Marchand : CDI	110	36,7%
12	38,7%	Marchand : CDD	190	63,3%
*	*	Non marchand : CDI	25	2,3%
65	97,0%	Non marchand CDD	1084	97,7%
<b>Durée du travail :</b>				
72	73,5%	Temps complet	920	65,3%
26	26,5%	Temps partiel	489	34,7%
31	100,0%	Marchand : TC	247	82,3%
0	0,0%	Marchand : TP	53	17,7%
41	61,2%	Non marchand : TC	673	60,7%
26	38,8%	Non marchand : TP	436	39,3%

\* données inférieures à 5 couvertes par le secret statistique

### Répartition des employeurs Emplois d'Avenir

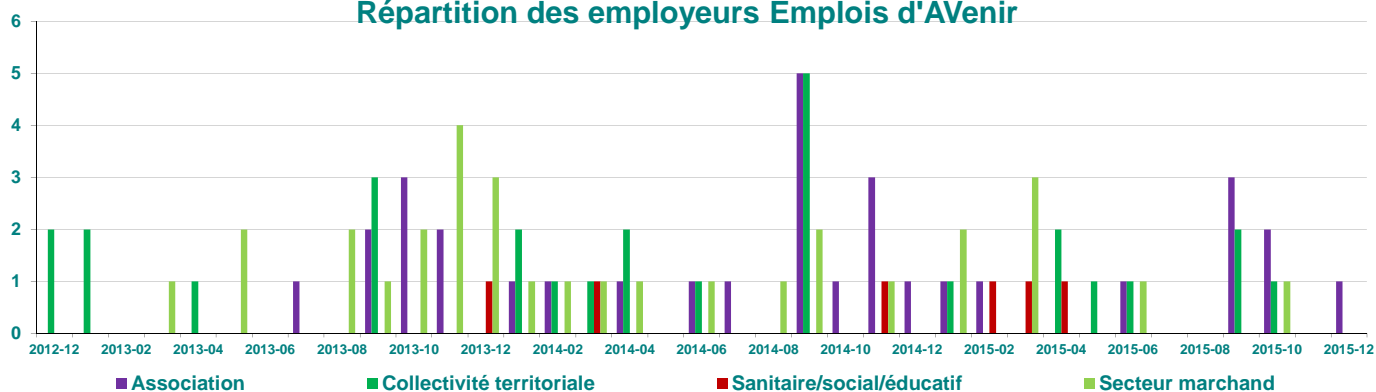

### Répartition des employeurs Emplois d'Avenir en cumul

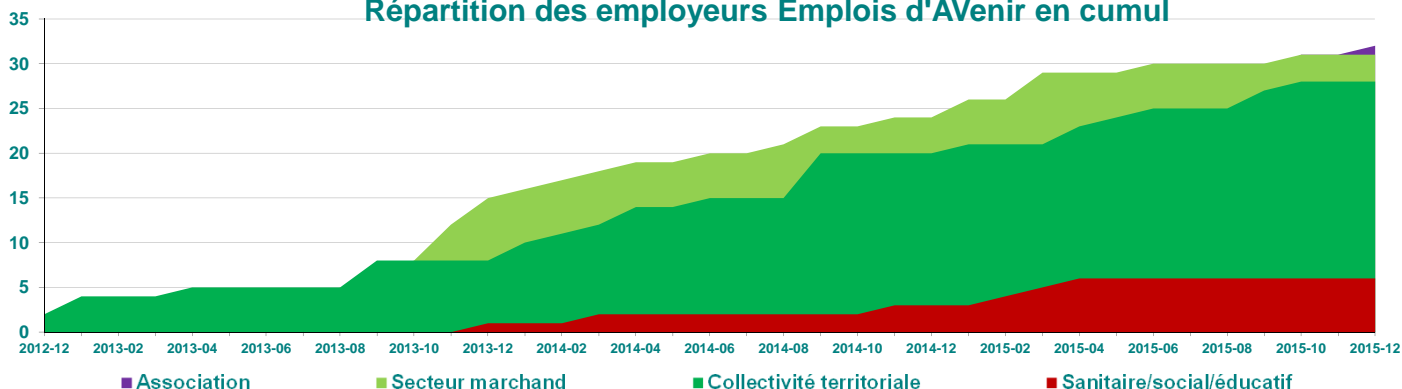



Décembre 2015

hors emplois d'avenir professeurs

département de l'AUBE 23,9% des entrées de CHAMPAGNE-ARDENNE  
27,0% des DEFM cat ABC moins de 26 ans de niveau V et infra

caractéristiques du public

AUBE		CHAMPAGNE-ARDENNE		
1655	100,0%	Ensemble	6916	100,0%
<b>Sexe :</b>				
792	47,9%	Hommes	3287	47,5%
863	52,1%	Femmes	3629	52,5%
<b>Âge :</b>				
722	43,6%	18 - 21 ans	2900	41,9%
884	53,4%	22 - 25 ans	3760	54,4%
47	2,8%	26 - 30 ans (TH)	250	3,6%
50	3,0%	Travailleurs handicapés	202	2,9%
<b>Habitants en :</b>				
212	16,7%	ZUS **	892	17,3%
492	29,7%	ZRR	2016	29,1%
<b>Niveau de formation :</b>				
30	1,8%	Bac + 3 ou 4 ans (I et II)	98	1,4%
74	4,5%	Bac + 2 ans (III)	384	5,6%
362	21,9%	Bac BTN BT BP (IV)	1649	23,8%
914	55,2%	BEP CAP (V)	3560	51,5%
192	11,6%	CEP SES BEPC (V bis)	828	12,0%
83	5,0%	1er cycle 2eme (VI)	397	5,7%
319	19,3%	Ruptures	1343	19,4%

\* données inférieures à 5 couvertes par le secret statistique

\*\* extrait du fichier de fin mars 2015 apparié avec Parcours 3

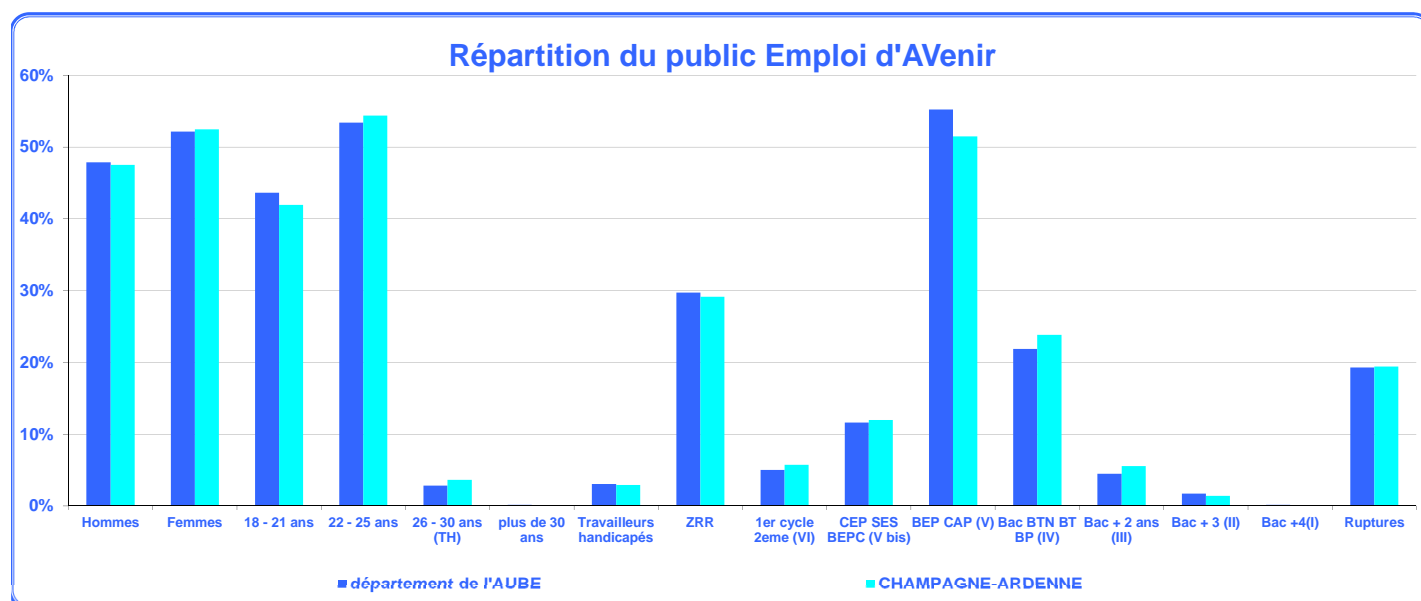



Décembre 2015

hors emplois d'avenir professeurs

département de l'AUBE 23,9% des entrées de CHAMPAGNE-ARDENNE  
27,0% des DEFM cat ABC moins de 26 ans de niveau V et infra

## caractéristiques des employeurs

### AUBE

### CHAMPAGNE-ARDENNE

1655	100,0%	Ensemble	6916	100,0%
<b>Type d'employeur :</b>				
448	27,1%	Collectivité territoriale	1566	22,6%
418	25,3%	Association	1954	28,3%
251	15,2%	Sanitaire/social/éducatif	1094	15,8%
538	32,5%	Secteur marchand	2302	33,3%
13	0,8%	dont grands comptes	99	1,4%
<b>Type de contrat :</b>				
383	23,1%	CDI	1667	24,1%
1272	76,9%	CDD	5249	75,9%
344	63,9%	<i>Marchand : CDI</i>	1448	62,9%
194	36,1%	<i>Marchand : CDD</i>	854	37,1%
39	3,5%	<i>Non marchand : CDI</i>	219	4,7%
1078	96,5%	<i>Non marchand CDD</i>	4395	95,3%
<b>Durée du travail :</b>				
1312	79,3%	Temps complet	5127	74,1%
343	20,7%	Temps partiel	1789	25,9%
430	79,9%	<i>Marchand : TC</i>	1675	72,8%
108	20,1%	<i>Marchand : TP</i>	627	27,2%
882	79,0%	<i>Non marchand : TC</i>	3452	74,8%
235	21,0%	<i>Non marchand : TP</i>	1162	25,2%

\* données inférieures à 5 couvertes par le secret statistique

### Répartition des employeurs Emplois d'Avenir

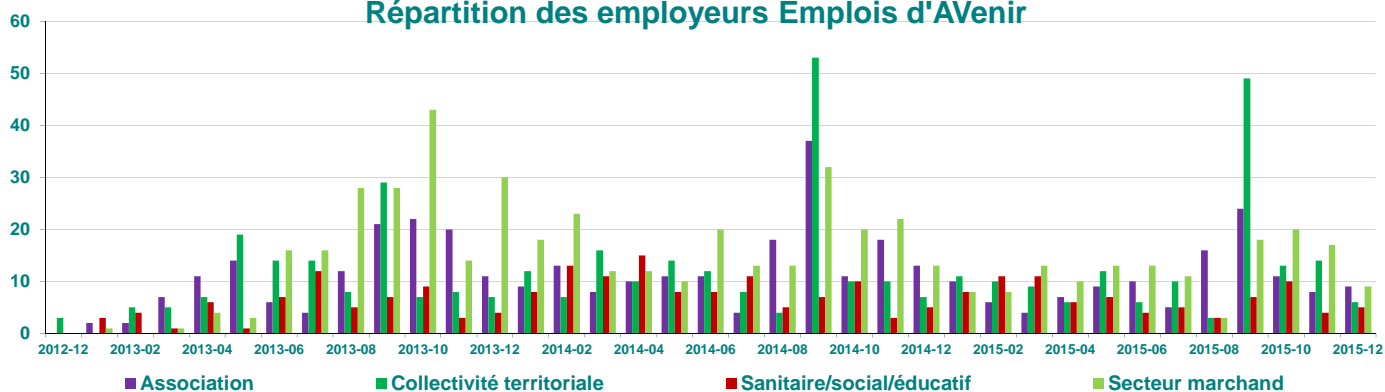

### Répartition des employeurs Emplois d'Avenir en cumul

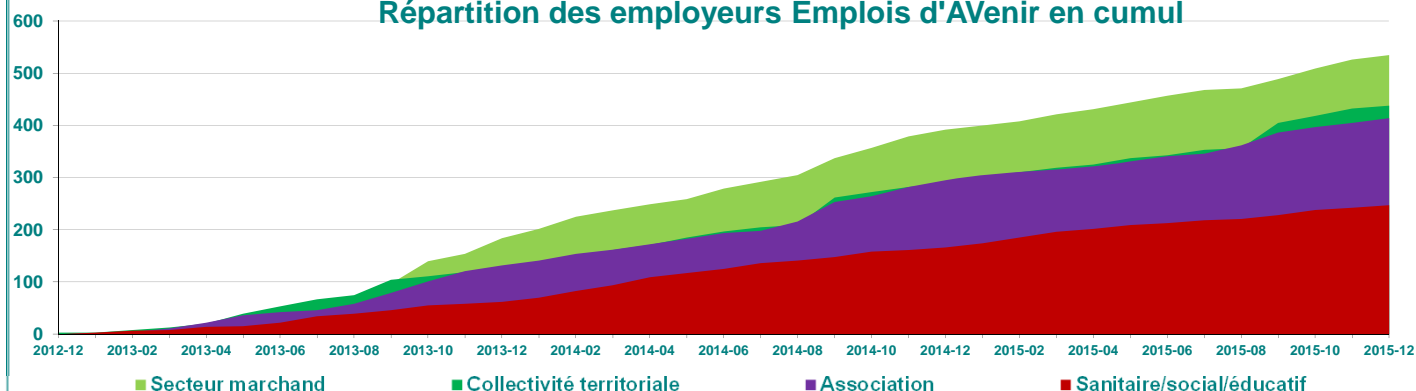



Décembre 2015

hors emplois d'avenir professeurs

**arrondissement de BAR-SUR-AUBE 10,3% des entrées du département de l'AUBE**  
8,7% des DEFM cat ABC moins de 26 ans de niveau V et infra

caractéristiques du public

BAR-SUR-AUBE		AUBE	
170	100,0%	Ensemble	1655
			100,0%
<b>Sexe :</b>			
87	51,2%	Hommes	792
83	48,8%	Femmes	863
<b>Âge :</b>			
81	47,6%	18 - 21 ans	722
81	47,6%	22 - 25 ans	884
8	4,7%	26 - 30 ans (TH)	47
*	*	<b>Travailleurs handicapés</b>	50
<b>Habitants en :</b>			
*	*	ZUS **	212
170	100,0%	ZRR	492
<b>Niveau de formation :</b>			
*	*	Bac + 3 ou 4 ans (I et II)	30
14	8,2%	Bac + 2 ans (III)	74
55	32,4%	Bac BTN BT BP (IV)	362
83	48,8%	BEP CAP (V)	914
7	4,1%	CEP SES BEPC (V bis)	192
7	4,1%	1er cycle 2eme (VI)	83
35	20,6%	<b>Ruptures</b>	319
			19,3%

\* données inférieures à 5 couvertes par le secret statistique

\*\* extrait du fichier de fin mars 2015 apparié avec Parcours 3

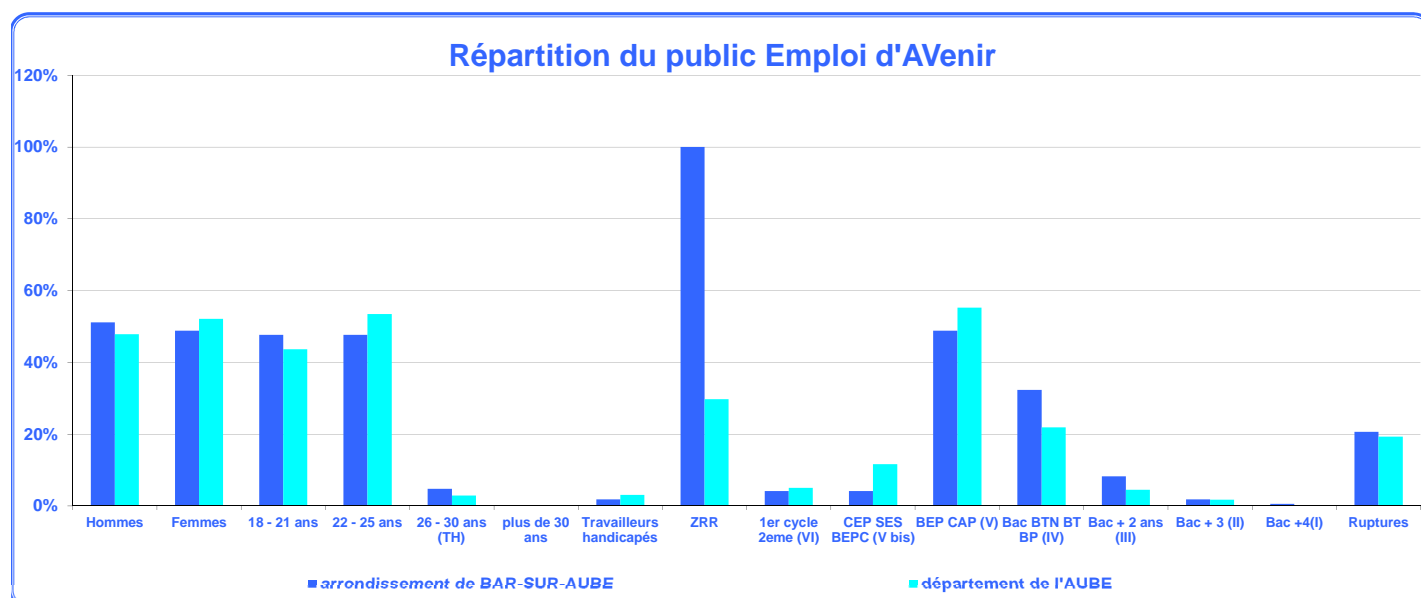



Décembre 2015

hors emplois d'avenir professeurs

**arrondissement de BAR-SUR-AUBE 10,3% des entrées du département de l'AUBE**

**8,7% des DEFM cat ABC moins de 26 ans de niveau V et infra**

caractéristiques des employeurs

## BAR-SUR-AUBE

## AUBE

170	100,0%	Ensemble	1655	100,0%
<b>Type d'employeur :</b>				
38	22,4%	Collectivité territoriale	448	27,1%
44	25,9%	Association	418	25,3%
23	13,5%	Sanitaire/social/éducatif	251	15,2%
65	38,2%	Secteur marchand	538	32,5%
0	0,0%	dont grands comptes	13	0,8%
<b>Type de contrat :</b>				
39	22,9%	CDI	383	23,1%
131	77,1%	CDD	1272	76,9%
39	60,0%	<i>Marchand : CDI</i>	344	63,9%
26	40,0%	<i>Marchand : CDD</i>	194	36,1%
0	0,0%	<i>Non marchand : CDI</i>	39	3,5%
105	100,0%	<i>Non marchand CDD</i>	1078	96,5%
<b>Durée du travail :</b>				
148	87,1%	Temps complet	1312	79,3%
22	12,9%	Temps partiel	343	20,7%
55	84,6%	<i>Marchand : TC</i>	430	79,9%
10	15,4%	<i>Marchand : TP</i>	108	20,1%
93	88,6%	<i>Non marchand : TC</i>	882	79,0%
12	11,4%	<i>Non marchand : TP</i>	235	21,0%

\* données inférieures à 5 couvertes par le secret statistique

Répartition des employeurs Emplois d'Avenir

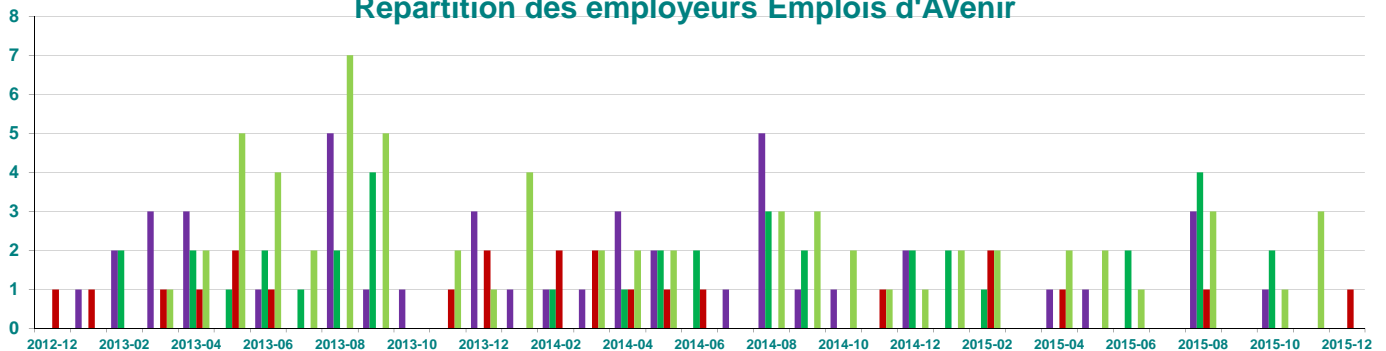

Répartition des employeurs Emplois d'Avenir en cumul

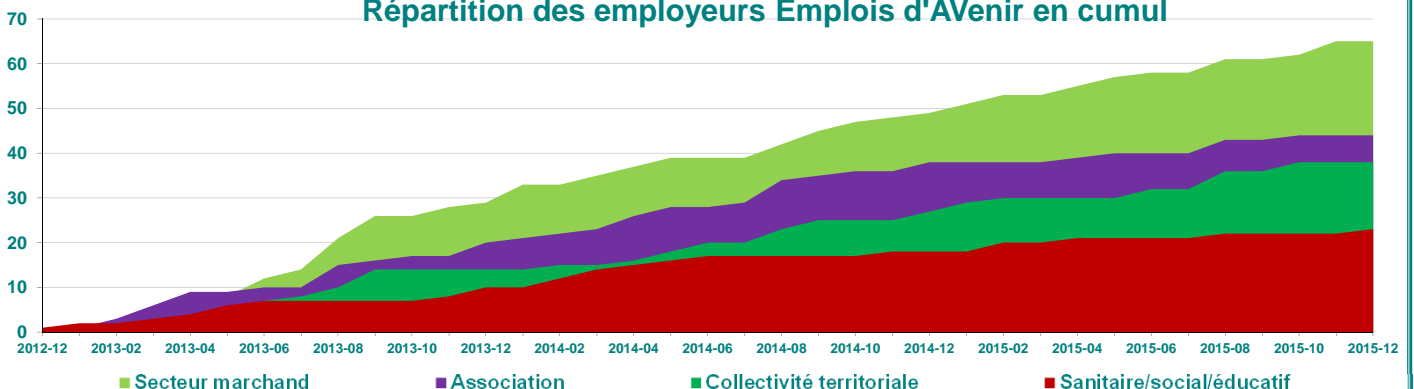



Décembre 2015

hors emplois d'avenir professeurs

**arrondissement de NOGENT-SUR-SEINE 17,7% des entrées du département de l'AUBE**  
18,3% des DEFM cat ABC moins de 26 ans de niveau V et infra

## caractéristiques du public

NOGENT-SUR-SEINE		AUBE	
<b>293</b>	<b>100,0%</b>	<b>Ensemble</b>	<b>1655</b> <b>100,0%</b>
<b>Sexe :</b>			
165	56,3%	Hommes	792    47,9%
128	43,7%	Femmes	863    52,1%
<b>Âge :</b>			
135	46,1%	18 - 21 ans	722    43,6%
153	52,2%	22 - 25 ans	884    53,4%
5	1,7%	26 - 30 ans (TH)	47    2,8%
6	2,0%	<b>Travailleurs handicapés</b>	<b>50</b> <b>3,0%</b>
<b>Habitants en :</b>			
10	4,3%	ZUS **	212    16,7%
64	21,8%	ZRR	492    29,7%
<b>Niveau de formation :</b>			
5	1,7%	Bac + 3 ou 4 ans (I et II)	30    1,8%
11	3,8%	Bac + 2 ans (III)	74    4,5%
62	21,2%	Bac BTN BT BP (IV)	362    21,9%
159	54,3%	BEP CAP (V)	914    55,2%
43	14,7%	CEP SES BEPC (V bis)	192    11,6%
13	4,4%	1er cycle 2eme (VI)	83    5,0%
<b>49</b>	<b>16,7%</b>	<b>Ruptures</b>	<b>319</b> <b>19,3%</b>

\* données inférieures à 5 couvertes par le secret statistique

\*\* extrait du fichier de fin mars 2015 apparié avec Parcours 3

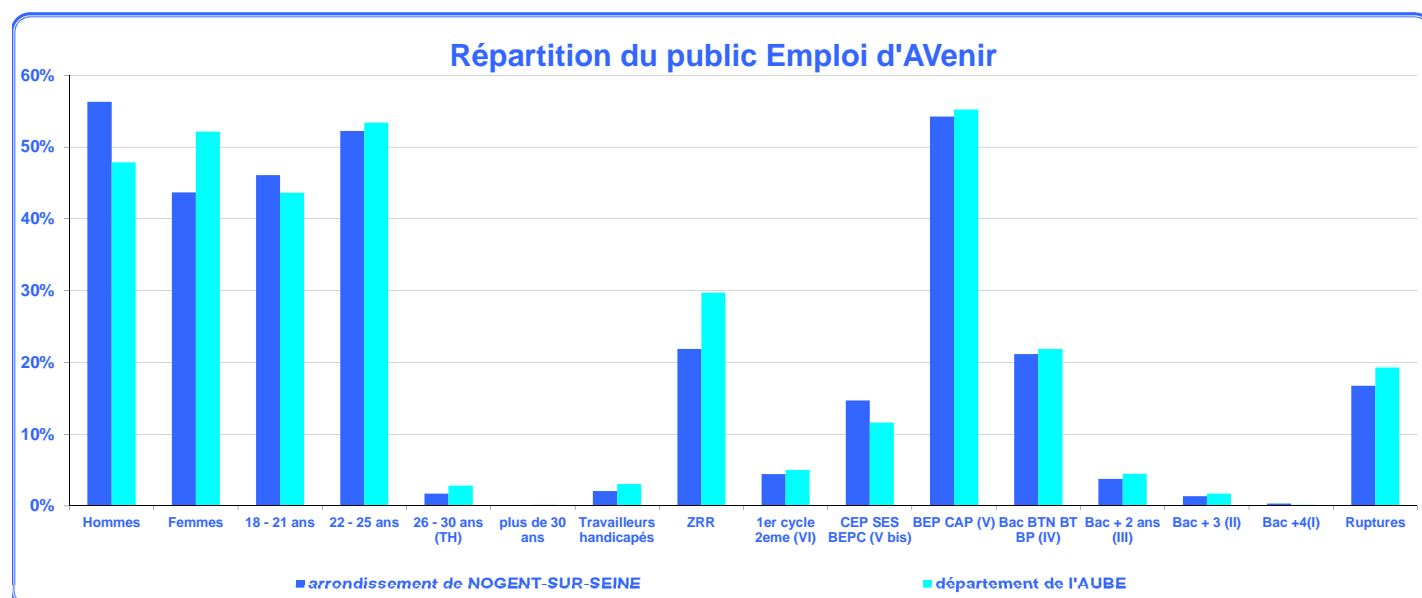





Décembre 2015

hors emplois d'avenir professeurs

**arrondissement de NOGENT-SUR-SEINE 17,7% des entrées du département de l'AUBE**  
**18,3% des DEFM cat ABC moins de 26 ans de niveau V et infra**  
 caractéristiques des employeurs

## NOGENT-SUR-SEINE

## AUBE

293	100,0%	Ensemble	1655	100,0%
<b>Type d'employeur :</b>				
78	26,6%	Collectivité territoriale	448	27,1%
42	14,3%	Association	418	25,3%
47	16,0%	Sanitaire/social/éducatif	251	15,2%
126	43,0%	Secteur marchand	538	32,5%
*	*	dont grands comptes	13	0,8%
<b>Type de contrat :</b>				
94	32,1%	CDI	383	23,1%
199	67,9%	CDD	1272	76,9%
86	68,3%	<i>Marchand : CDI</i>	344	63,9%
40	31,7%	<i>Marchand : CDD</i>	194	36,1%
8	4,8%	<i>Non marchand : CDI</i>	39	3,5%
159	95,2%	<i>Non marchand CDD</i>	1078	96,5%
<b>Durée du travail :</b>				
241	82,3%	Temps complet	1312	79,3%
52	17,7%	Temps partiel	343	20,7%
105	83,3%	<i>Marchand : TC</i>	430	79,9%
21	16,7%	<i>Marchand : TP</i>	108	20,1%
136	81,4%	<i>Non marchand : TC</i>	882	79,0%
31	18,6%	<i>Non marchand : TP</i>	235	21,0%

\* données inférieures à 5 couvertes par le secret statistique

### Répartition des employeurs Emplois d'Avenir

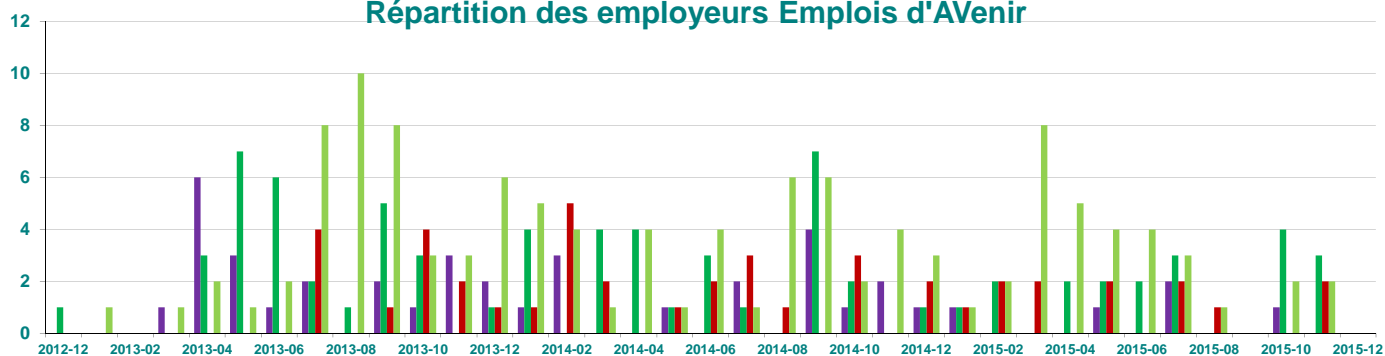

### Répartition des employeurs Emplois d'Avenir en cumul

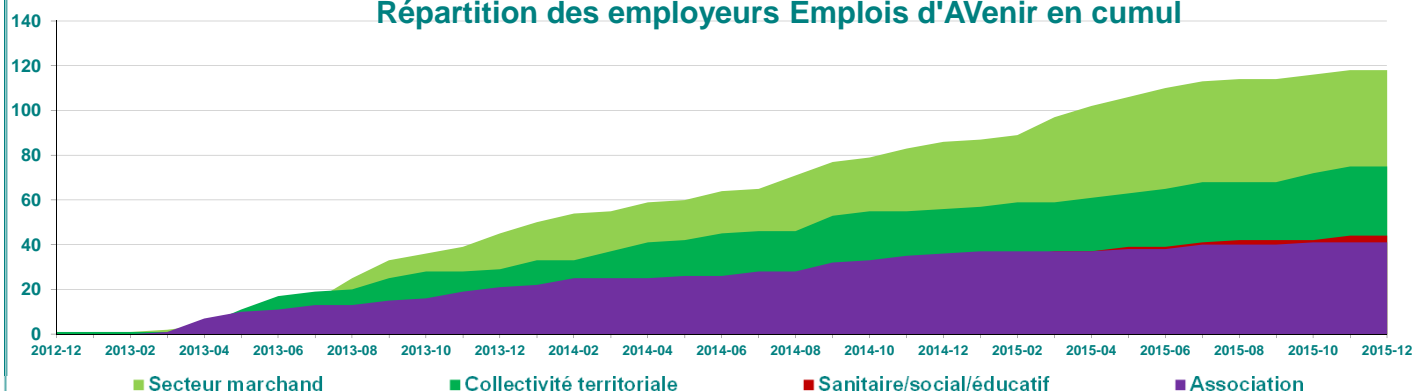

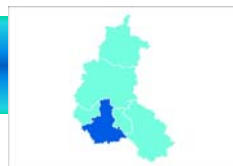

Décembre 2015

hors emplois d'avenir professeurs

**arrondissement de TROYES 72,0% des entrées du département de l'AUBE**  
73,0% des DEFM cat ABC moins de 26 ans de niveau V et infra

## caractéristiques du public

TROYES		AUBE	
<b>1192</b>	<b>100,0%</b>	<b>Ensemble</b>	<b>1655</b> <b>100,0%</b>
<b>Sexe :</b>			
540	45,3%	Hommes	792    47,9%
652	54,7%	Femmes	863    52,1%
<b>Âge :</b>			
506	42,4%	18 - 21 ans	722    43,6%
650	54,5%	22 - 25 ans	884    53,4%
34	2,9%	26 - 30 ans (TH)	47    2,8%
41	3,4%	<b>Travailleurs handicapés</b>	<b>50</b> <b>3,0%</b>
<b>Habitants en :</b>			
199	22,2%	ZUS **	212    16,7%
258	21,6%	ZRR	492    29,7%
<b>Niveau de formation :</b>			
21	1,8%	Bac + 3 ou 4 ans (I et II)	30    1,8%
49	4,1%	Bac + 2 ans (III)	74    4,5%
245	20,6%	Bac BTN BT BP (IV)	362    21,9%
672	56,4%	BEP CAP (V)	914    55,2%
142	11,9%	CEP SES BEPC (V bis)	192    11,6%
63	5,3%	1er cycle 2eme (VI)	83    5,0%
<b>235</b>	<b>19,7%</b>	<b>Ruptures</b>	<b>319</b> <b>19,3%</b>

\* données inférieures à 5 couvertes par le secret statistique

\*\* extrait du fichier de fin mars 2015 apparié avec Parcours 3

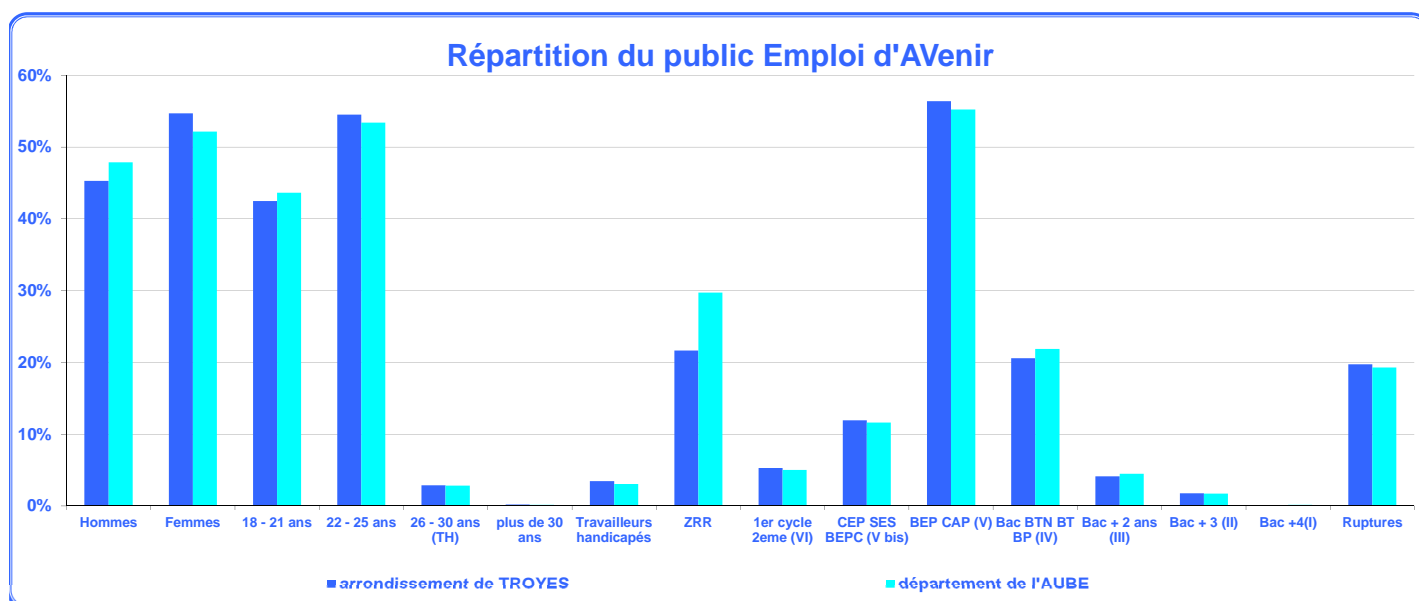



Décembre 2015

hors emplois d'avenir professeurs

**arrondissement de TROYES 72,0% des entrées du département de l'AUBE**  
**73,0% des DEFM cat ABC moins de 26 ans de niveau V et infra**  
 caractéristiques des employeurs

## TROYES

## AUBE

1192	100,0%	Ensemble	1655	100,0%
<b>Type d'employeur :</b>				
332	27,9%	Collectivité territoriale	448	27,1%
332	27,9%	Association	418	25,3%
181	15,2%	Sanitaire/social/éducatif	251	15,2%
347	29,1%	Secteur marchand	538	32,5%
12	1,0%	dont grands comptes	13	0,8%
<b>Type de contrat :</b>				
250	21,0%	CDI	383	23,1%
942	79,0%	CDD	1272	76,9%
219	63,1%	<i>Marchand : CDI</i>	344	63,9%
128	36,9%	<i>Marchand : CDD</i>	194	36,1%
31	3,7%	<i>Non marchand : CDI</i>	39	3,5%
814	96,3%	<i>Non marchand CDD</i>	1078	96,5%
<b>Durée du travail :</b>				
923	77,4%	Temps complet	1312	79,3%
269	22,6%	Temps partiel	343	20,7%
270	77,8%	<i>Marchand : TC</i>	430	79,9%
77	22,2%	<i>Marchand : TP</i>	108	20,1%
653	77,3%	<i>Non marchand : TC</i>	882	79,0%
192	22,7%	<i>Non marchand : TP</i>	235	21,0%

\* données inférieures à 5 couvertes par le secret statistique

### Répartition des employeurs Emplois d'Avenir

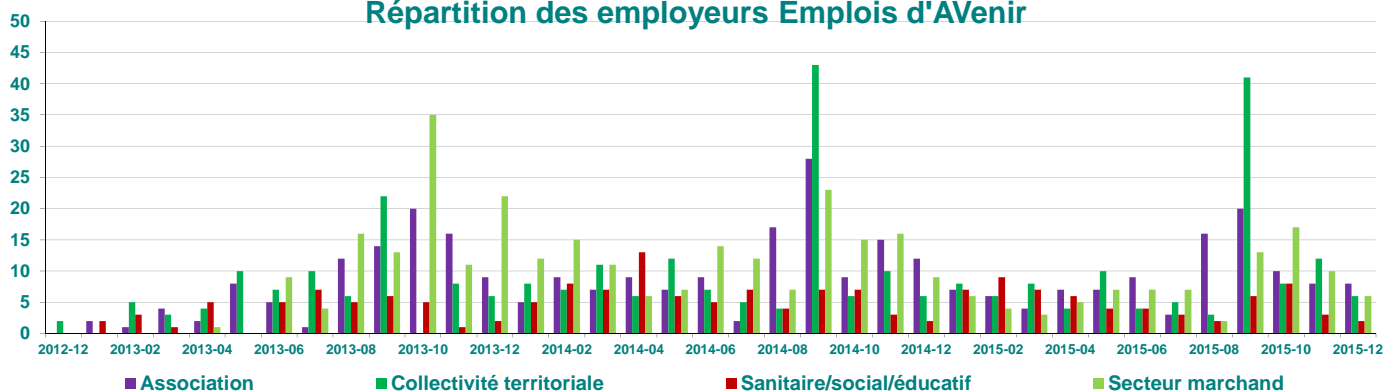

### Répartition des employeurs Emplois d'Avenir en cumul

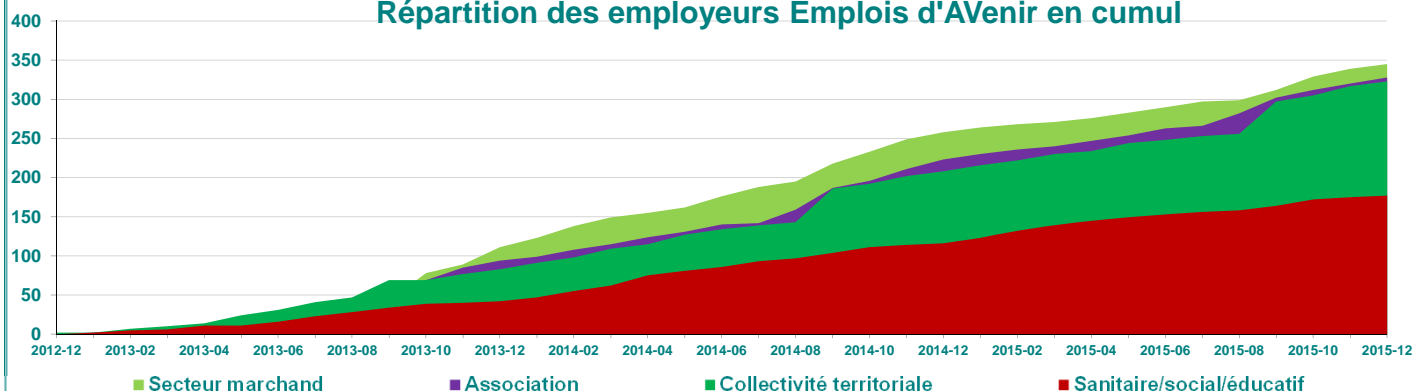



Décembre 2015

hors emplois d'avenir professeurs

département de la **MARNE** 42,9% des entrées de **CHAMPAGNE-ARDENNE**  
39,0% des DEFM cat ABC moins de 26 ans de niveau V et infra

## caractéristiques du public

MARNE		CHAMPAGNE-ARDENNE		
2969	100,0%	Ensemble	6916	100,0%
<b>Sexe :</b>				
1384	46,6%	Hommes	3287	47,5%
1585	53,4%	Femmes	3629	52,5%
<b>Âge :</b>				
1282	43,2%	18 - 21 ans	2900	41,9%
1566	52,7%	22 - 25 ans	3760	54,4%
118	4,0%	26 - 30 ans (TH)	250	3,6%
98	3,3%	Travailleurs handicapés	202	2,9%
<b>Habitants en :</b>				
466	21,6%	ZUS **	892	17,3%
511	17,2%	ZRR	2016	29,1%
<b>Niveau de formation :</b>				
23	0,8%	Bac + 3 ou 4 ans (I et II)	98	1,4%
87	2,9%	Bac + 2 ans (III)	384	5,6%
683	23,0%	Bac BTN BT BP (IV)	1649	23,8%
1557	52,4%	BEP CAP (V)	3560	51,5%
408	13,7%	CEP SES BEPC (V bis)	828	12,0%
211	7,1%	1er cycle 2eme (VI)	397	5,7%
608	20,5%	Ruptures	1343	19,4%

\* données inférieures à 5 couvertes par le secret statistique

\*\* extrait du fichier de fin mars 2015 apparié avec Parcours 3

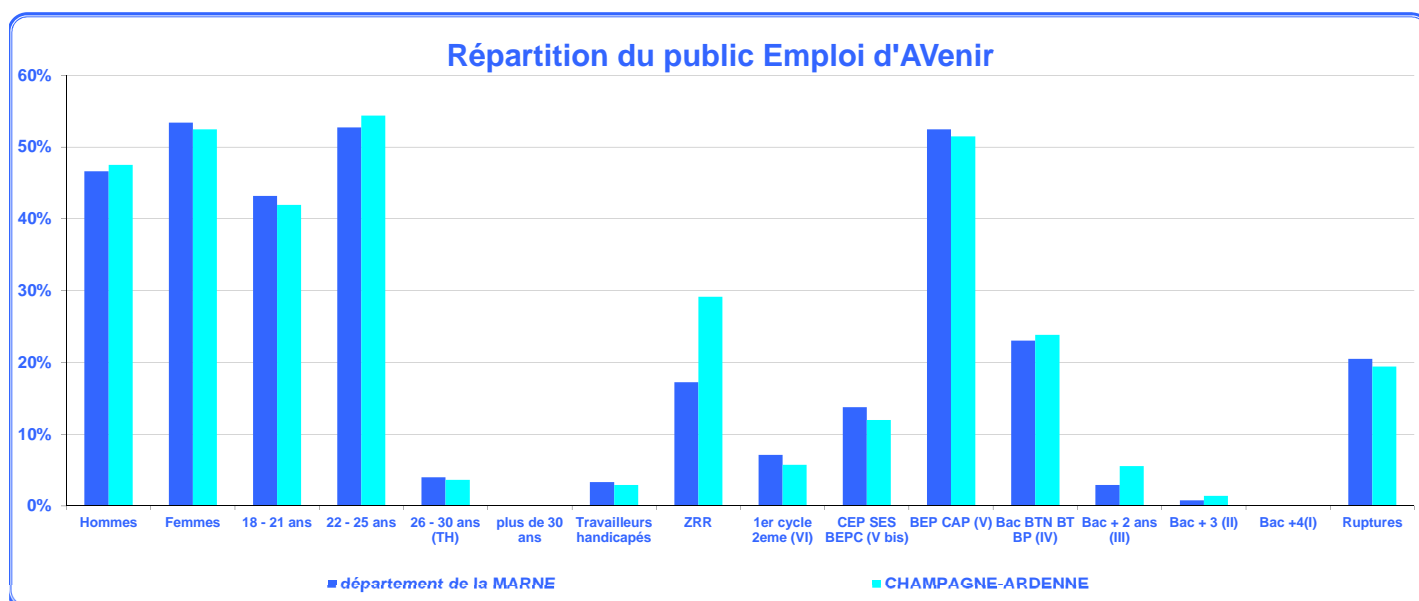



Décembre 2015

hors emplois d'avenir professeurs

département de la **MARNE** 42,9% des entrées de **CHAMPAGNE-ARDENNE**  
39,0% des DEFM cat ABC moins de 26 ans de niveau V et infra

## caractéristiques des employeurs

### MARNE

### CHAMPAGNE-ARDENNE

2969	100,0%	Ensemble	6916	100,0%
<b>Type d'employeur :</b>				
517	17,4%	Collectivité territoriale	1566	22,6%
809	27,2%	Association	1954	28,3%
465	15,7%	Sanitaire/social/éducatif	1094	15,8%
1178	39,7%	Secteur marchand	2302	33,3%
86	2,9%	dont grands comptes	99	1,4%
<b>Type de contrat :</b>				
891	30,0%	CDI	1667	24,1%
2078	70,0%	CDD	5249	75,9%
775	65,8%	<i>Marchand : CDI</i>	1448	62,9%
403	34,2%	<i>Marchand : CDD</i>	854	37,1%
116	6,5%	<i>Non marchand : CDI</i>	219	4,7%
1675	93,5%	<i>Non marchand CDD</i>	4395	95,3%
<b>Durée du travail :</b>				
2097	70,6%	Temps complet	5127	74,1%
872	29,4%	Temps partiel	1789	25,9%
739	62,7%	<i>Marchand : TC</i>	1675	72,8%
439	37,3%	<i>Marchand : TP</i>	627	27,2%
1358	75,8%	<i>Non marchand : TC</i>	3452	74,8%
433	24,2%	<i>Non marchand : TP</i>	1162	25,2%

\* données inférieures à 5 couvertes par le secret statistique

### Répartition des employeurs Emplois d'Avenir

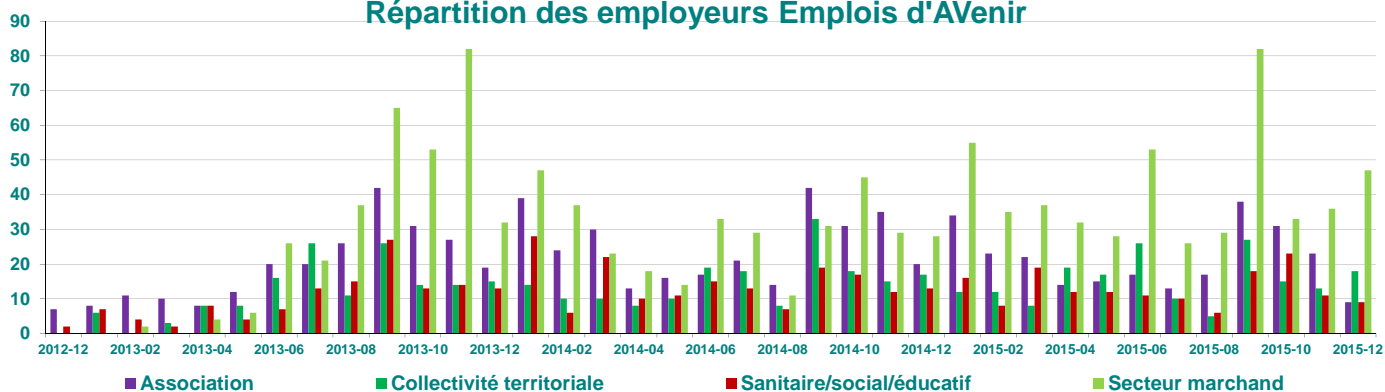

### Répartition des employeurs Emplois d'Avenir en cumul

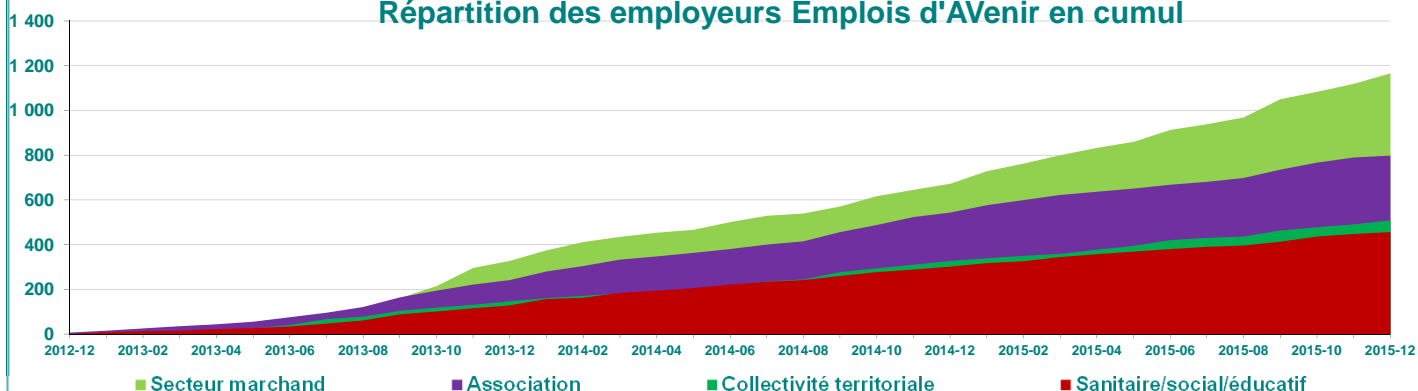



Décembre 2015

hors emplois d'avenir professeurs

arrondissement de CHALONS-EN-CHAMPAGNE 21,0% des entrées du département de la MARNE  
19,4% des DEFM cat ABC moins de 26 ans de niveau V et infra

## caractéristiques du public

### CHÂLONS-EN-CHAMPAGNE

### MARNE

624	100,0%	Ensemble	2969	100,0%
<b>Sexe :</b>				
263	42,1%	Hommes	1384	46,6%
361	57,9%	Femmes	1585	53,4%
<b>Âge :</b>				
273	43,8%	18 - 21 ans	1282	43,2%
324	51,9%	22 - 25 ans	1566	52,7%
26	4,2%	26 - 30 ans (TH)	118	4,0%
21	3,4%	Travailleurs handicapés	98	3,3%
<b>Habitants en :</b>				
117	24,1%	ZUS **	466	21,6%
63	10,1%	ZRR	511	17,2%
<b>Niveau de formation :</b>				
0	0,0%	Bac + 3 ou 4 ans (I et II)	23	0,8%
20	3,2%	Bac + 2 ans (III)	87	2,9%
144	23,1%	Bac BTN BT BP (IV)	683	23,0%
352	56,4%	BEP CAP (V)	1557	52,4%
68	10,9%	CEP SES BEPC (V bis)	408	13,7%
40	6,4%	1er cycle 2eme (VI)	211	7,1%
147	23,6%	Ruptures	608	20,5%

\* données inférieures à 5 couvertes par le secret statistique

\*\* extrait du fichier de fin mars 2015 apparié avec Parcours 3

## Répartition du public Emploi d'Avenir

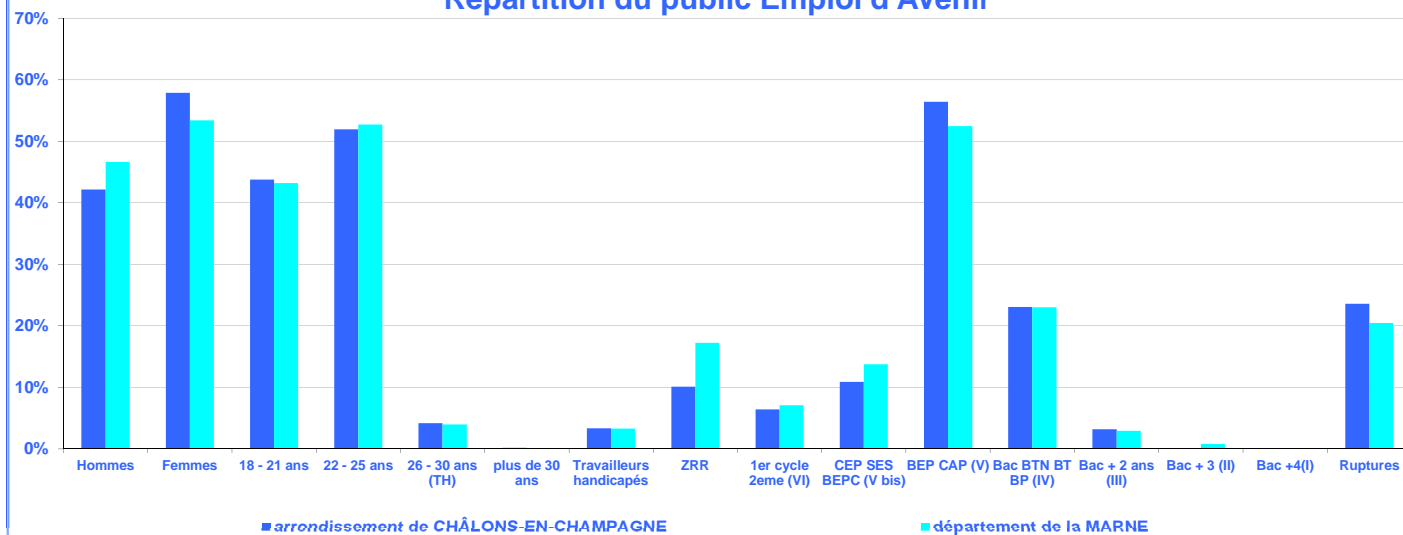



Décembre 2015

hors emplois d'avenir professeurs

arrondissement de CHALONS-EN-CHAMPAGNE 21,0% des entrées du département de la MARNE  
19,4% des DEFM cat ABC moins de 26 ans de niveau V et infra  
caractéristiques des employeurs

## CHÂLONS-EN-CHAMPAGNE

## MARNE

624	100,0%	Ensemble	2969	100,0%
<b>Type d'employeur :</b>				
127	20,4%	Collectivité territoriale	517	17,4%
125	20,0%	Association	809	27,2%
169	27,1%	Sanitaire/social/éducatif	465	15,7%
203	32,5%	Secteur marchand	1178	39,7%
7	1,1%	dont grands comptes	86	2,9%
<b>Type de contrat :</b>				
159	25,5%	CDI	891	30,0%
465	74,5%	CDD	2078	70,0%
145	71,4%	Marchand : CDI	775	65,8%
58	28,6%	Marchand : CDD	403	34,2%
14	3,3%	Non marchand : CDI	116	6,5%
407	96,7%	Non marchand CDD	1675	93,5%
<b>Durée du travail :</b>				
443	71,0%	Temps complet	2097	70,6%
181	29,0%	Temps partiel	872	29,4%
105	51,7%	Marchand : TC	739	62,7%
98	48,3%	Marchand : TP	439	37,3%
338	80,3%	Non marchand : TC	1358	75,8%
83	19,7%	Non marchand : TP	433	24,2%

\* données inférieures à 5 couvertes par le secret statistique

Répartition des employeurs Emplois d'Avenir

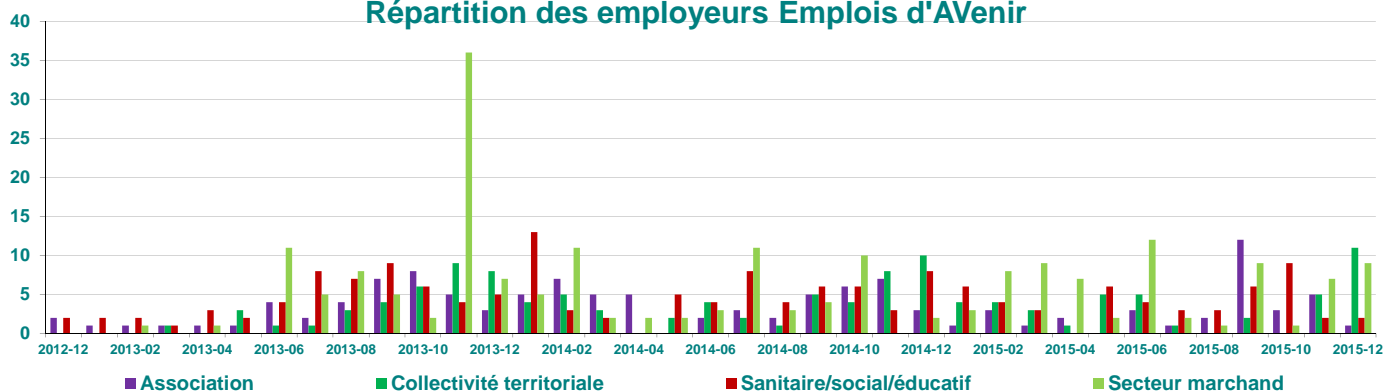

Répartition des employeurs Emplois d'Avenir en cumul

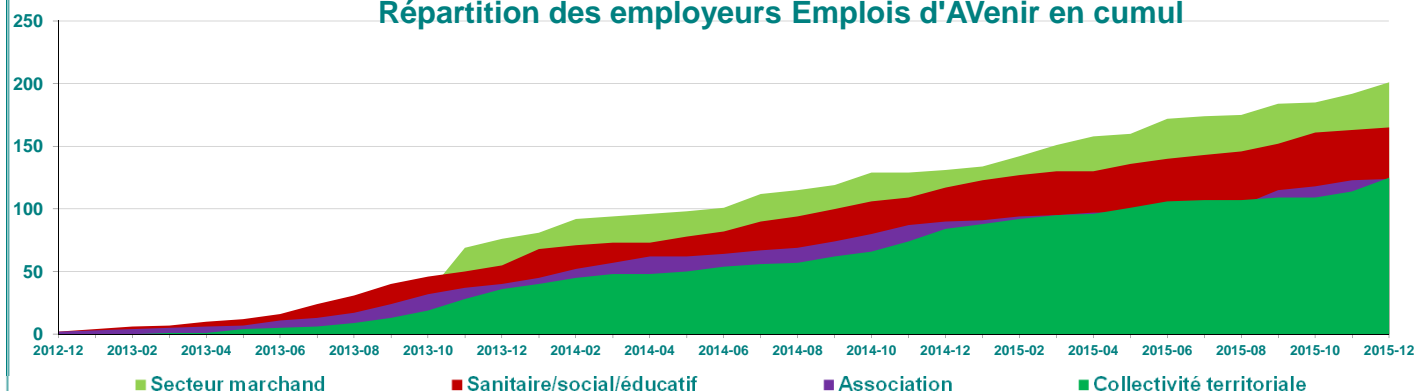



Décembre 2015

hors emplois d'avenir professeurs

**arrondissement d'ÉPERNAY 16,0% des entrées du département de la MARNE**  
21,2% des DEFM cat ABC moins de 26 ans de niveau V et infra

## caractéristiques du public

ÉPERNAY		MARNE		
475	100,0%	<b>Ensemble</b>	2969	100,0%
<b>Sexe :</b>				
220	46,3%	Hommes	1384	46,6%
255	53,7%	Femmes	1585	53,4%
<b>Âge :</b>				
219	46,1%	18 - 21 ans	1282	43,2%
234	49,3%	22 - 25 ans	1566	52,7%
20	4,2%	26 - 30 ans (TH)	118	4,0%
13	2,7%	<b>Travailleurs handicapés</b>	98	3,3%
<b>Habitants en :</b>				
35	10,5%	ZUS **	466	21,6%
74	15,6%	ZRR	511	17,2%
<b>Niveau de formation :</b>				
0	0,0%	Bac + 3 ou 4 ans (I et II)	23	0,8%
*	*	Bac + 2 ans (III)	87	2,9%
107	22,5%	Bac BTN BT BP (IV)	683	23,0%
265	55,8%	BEP CAP (V)	1557	52,4%
75	15,8%	CEP SES BEPC (V bis)	408	13,7%
24	5,1%	1er cycle 2eme (VI)	211	7,1%
67	14,1%	<b>Ruptures</b>	608	20,5%

\* données inférieures à 5 couvertes par le secret statistique

\*\* extrait du fichier de fin mars 2015 apparié avec Parcours 3

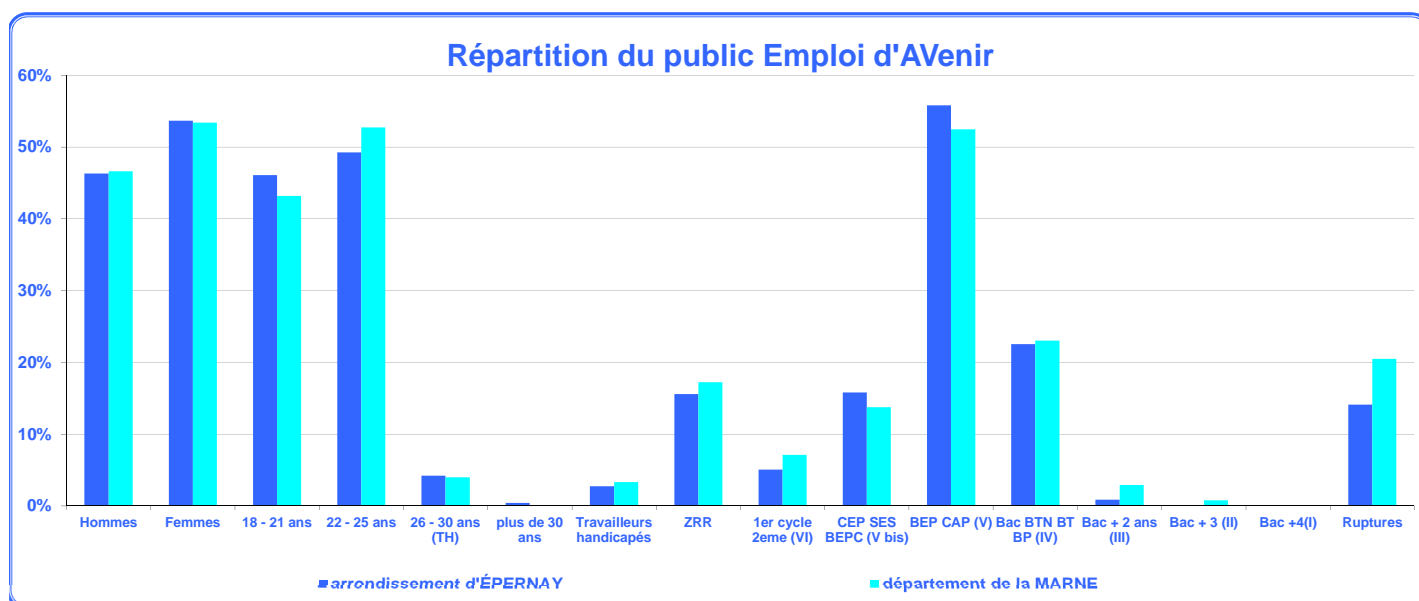





Décembre 2015

hors emplois d'avenir professeurs

**arrondissement d'EPERNAY 16,0% des entrées du département de la MARNE**  
21,2% des DEFM cat ABC moins de 26 ans de niveau V et infra

## caractéristiques des employeurs

### ÉPERNAY

### MARNE

ÉPERNAY	100,0%	Ensemble	MARNE	100,0%
<b>475</b>		<b>Ensemble</b>	<b>2969</b>	
<b>Type d'employeur :</b>				
163	34,3%	Collectivité territoriale	517	17,4%
119	25,1%	Association	809	27,2%
69	14,5%	Sanitaire/social/éducatif	465	15,7%
124	26,1%	Secteur marchand	1178	39,7%
21	4,4%	dont grands comptes	86	2,9%
<b>Type de contrat :</b>				
84	17,7%	CDI	891	30,0%
391	82,3%	CDD	2078	70,0%
78	62,9%	<i>Marchand : CDI</i>	775	65,8%
46	37,1%	<i>Marchand : CDD</i>	403	34,2%
6	1,7%	<i>Non marchand : CDI</i>	116	6,5%
345	98,3%	<i>Non marchand CDD</i>	1675	93,5%
<b>Durée du travail :</b>				
369	77,7%	Temps complet	2097	70,6%
106	22,3%	Temps partiel	872	29,4%
102	82,3%	<i>Marchand : TC</i>	739	62,7%
22	17,7%	<i>Marchand : TP</i>	439	37,3%
267	76,1%	<i>Non marchand : TC</i>	1358	75,8%
84	23,9%	<i>Non marchand : TP</i>	433	24,2%

\* données inférieures à 5 couvertes par le secret statistique

### Répartition des employeurs Emplois d'Avenir

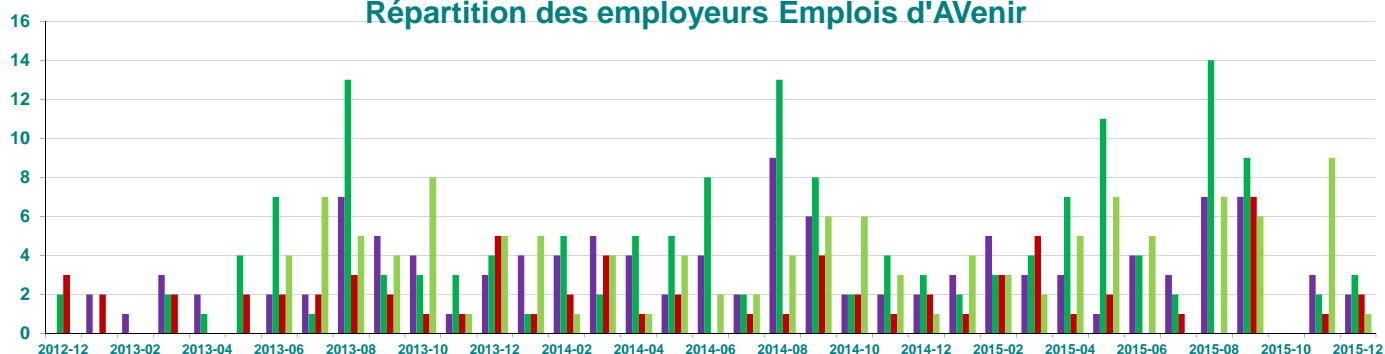

### Répartition des employeurs Emplois d'Avenir en cumul

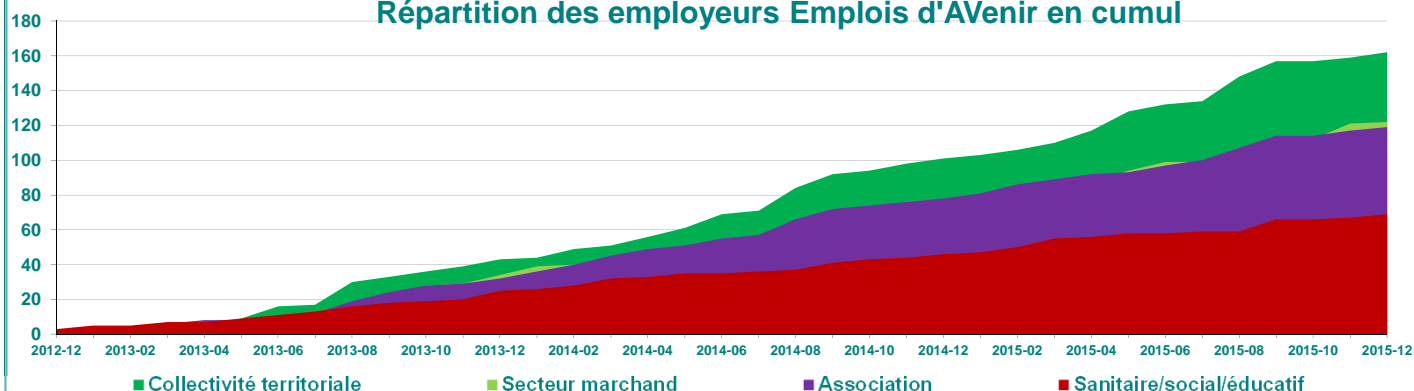



Décembre 2015

hors emplois d'avenir professeurs

**arrondissement de REIMS 52,4% des entrées du département de la MARNE**  
49,5% des DEFM cat ABC moins de 26 ans de niveau V et infra

## caractéristiques du public

REIMS		MARNE		
1556	100,0%	Ensemble	2969	100,0%
<b>Sexe :</b>				
744	47,8%	Hommes	1384	46,6%
812	52,2%	Femmes	1585	53,4%
<b>Âge :</b>				
675	43,4%	18 - 21 ans	1282	43,2%
817	52,5%	22 - 25 ans	1566	52,7%
64	4,1%	26 - 30 ans (TH)	118	4,0%
49	3,1%	Travailleurs handicapés	98	3,3%
<b>Habitants en :</b>				
294	26,7%	ZUS **	466	21,6%
60	3,9%	ZRR	511	17,2%
<b>Niveau de formation :</b>				
17	1,1%	Bac + 3 ou 4 ans (I et II)	23	0,8%
43	2,8%	Bac + 2 ans (III)	87	2,9%
336	21,6%	Bac BTN BT BP (IV)	683	23,0%
803	51,6%	BEP CAP (V)	1557	52,4%
229	14,7%	CEP SES BEPC (V bis)	408	13,7%
128	8,2%	1er cycle 2eme (VI)	211	7,1%
347	22,3%	Ruptures	608	20,5%

\* données inférieures à 5 couvertes par le secret statistique

\*\* extrait du fichier de fin mars 2015 apparié avec Parcours 3

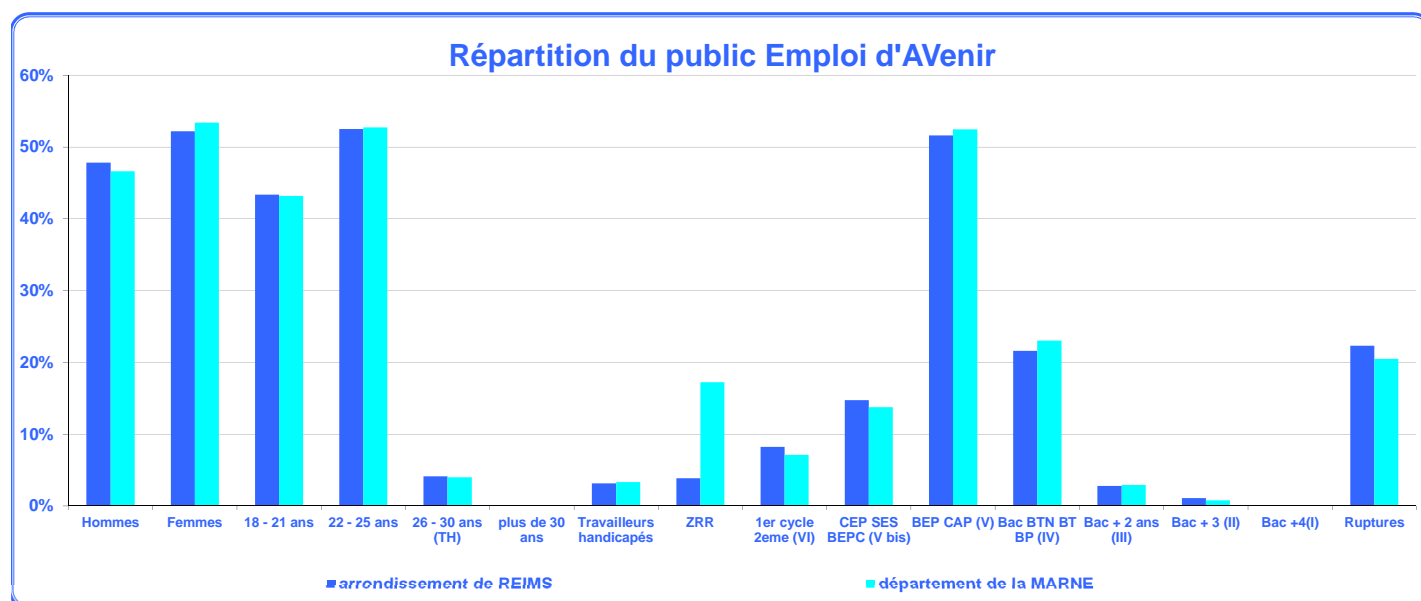



Décembre 2015

hors emplois d'avenir professeurs

**arrondissement de REIMS 52,4% des entrées du département de la MARNE**  
49,5% des DEFM cat ABC moins de 26 ans de niveau V et infra

## caractéristiques des employeurs

### REIMS

### MARNE

REIMS	100,0%	Ensemble	MARNE	100,0%
<b>1556</b>		<b>2969</b>		
<b>Type d'employeur :</b>				
155	10,0%	Collectivité territoriale	517	17,4%
481	30,9%	Association	809	27,2%
182	11,7%	Sanitaire/social/éducatif	465	15,7%
738	47,4%	Secteur marchand	1178	39,7%
47	3,0%	dont grands comptes	86	2,9%
<b>Type de contrat :</b>				
607	39,0%	CDI	891	30,0%
949	61,0%	CDD	2078	70,0%
518	70,2%	<i>Marchand : CDI</i>	775	65,8%
220	29,8%	<i>Marchand : CDD</i>	403	34,2%
89	10,9%	<i>Non marchand : CDI</i>	116	6,5%
729	89,1%	<i>Non marchand CDD</i>	1675	93,5%
<b>Durée du travail :</b>				
1041	66,9%	Temps complet	2097	70,6%
515	33,1%	Temps partiel	872	29,4%
442	59,9%	<i>Marchand : TC</i>	739	62,7%
296	40,1%	<i>Marchand : TP</i>	439	37,3%
599	73,2%	<i>Non marchand : TC</i>	1358	75,8%
219	26,8%	<i>Non marchand : TP</i>	433	24,2%

\* données inférieures à 5 couvertes par le secret statistique

### Répartition des employeurs Emplois d'Avenir

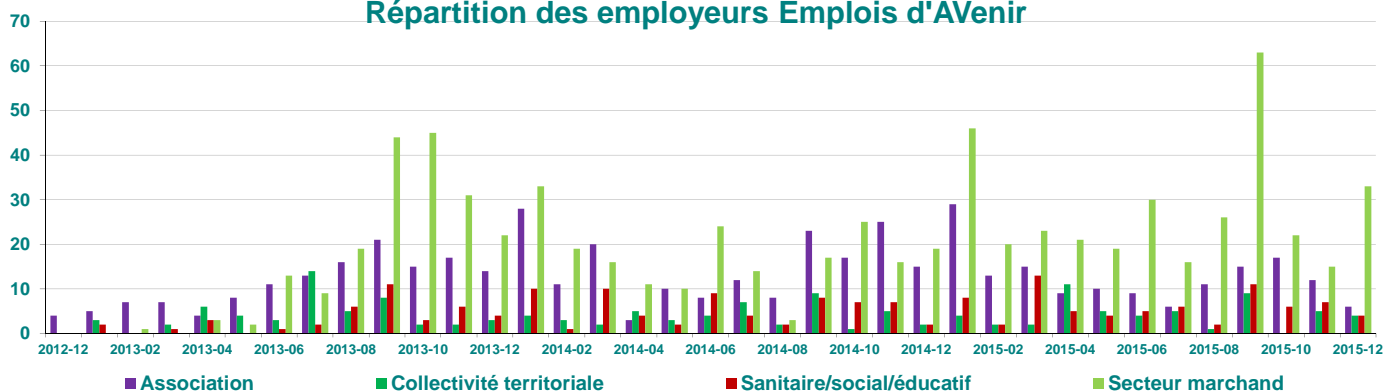

### Répartition des employeurs Emplois d'Avenir en cumul

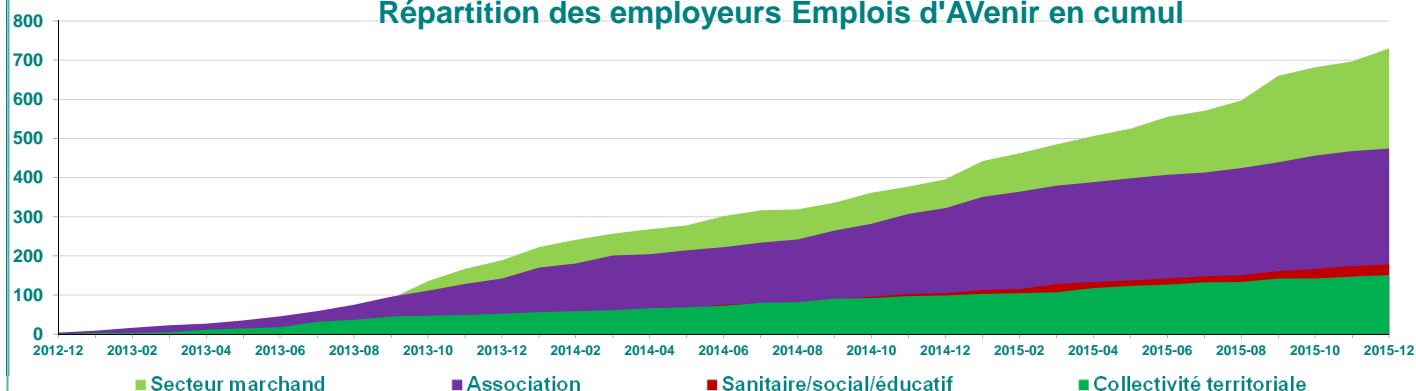



Décembre 2015

hors emplois d'avenir professeurs

**arrondissement de Sainte-Menehould 3,2% des entrées du département de la Marne**  
1,6% des DEFM cat ABC moins de 26 ans de niveau V et infra

caractéristiques du public

## SAINTE-MENEHOULD

## MARNE

SAINTE-MENEHOULD	100,0%	Ensemble	MARNE	100,0%
<b>96</b>	<b>100,0%</b>	<b>Ensemble</b>	<b>2969</b>	<b>100,0%</b>
<b>Sexe :</b>				
41	42,7%	Hommes	1384	46,6%
55	57,3%	Femmes	1585	53,4%
<b>Âge :</b>				
37	38,5%	18 - 21 ans	1282	43,2%
57	59,4%	22 - 25 ans	1566	52,7%
*	*	26 - 30 ans (TH)	118	4,0%
6	6,3%	<b>Travailleurs handicapés</b>	98	3,3%
<b>Habitants en :</b>				
*	*	ZUS **	466	21,6%
96	100,0%	ZRR	511	17,2%
<b>Niveau de formation :</b>				
0	0,0%	Bac + 3 ou 4 ans (I et II)	23	0,8%
*	*	Bac + 2 ans (III)	87	2,9%
28	29,2%	Bac BTN BT BP (IV)	683	23,0%
54	56,3%	BEP CAP (V)	1557	52,4%
9	9,4%	CEP SES BEPC (V bis)	408	13,7%
*	*	1er cycle 2eme (VI)	211	7,1%
17	17,7%	<b>Ruptures</b>	608	20,5%

\* données inférieures à 5 couvertes par le secret statistique

\*\* extrait du fichier de fin mars 2015 apparié avec Parcours 3

Répartition du public Emploi d'Avenir

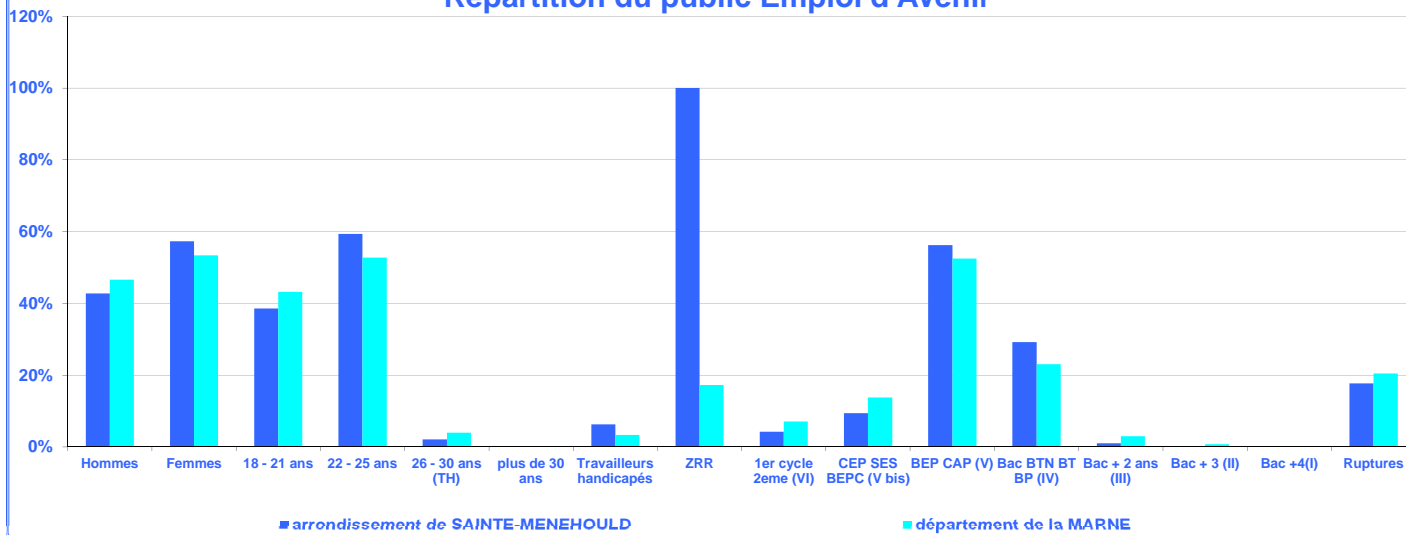

Décembre 2015

hors emplois d'avenir professeurs

arrondissement de **SAINTE-MENEHOULD** 3,2% des entrées du département de la **MARNE**  
1,6% des DEFM cat ABC moins de 26 ans de niveau V et infra

## caractéristiques des employeurs

### SAINTE-MENEHOULD

### MARNE

96	100,0%	Ensemble	2969	100,0%
<b>Type d'employeur :</b>				
11	11,5%	Collectivité territoriale	517	17,4%
20	20,8%	Association	809	27,2%
34	35,4%	Sanitaire/social/éducatif	465	15,7%
31	32,3%	Secteur marchand	1178	39,7%
0	0,0%	dont grands comptes	86	2,9%
<b>Type de contrat :</b>				
12	12,5%	CDI	891	30,0%
84	87,5%	CDD	2078	70,0%
8	25,8%	<i>Marchand : CDI</i>	775	65,8%
23	74,2%	<i>Marchand : CDD</i>	403	34,2%
*	*	<i>Non marchand : CDI</i>	116	6,5%
61	93,8%	<i>Non marchand CDD</i>	1675	93,5%
<b>Durée du travail :</b>				
80	83,3%	Temps complet	2097	70,6%
16	16,7%	Temps partiel	872	29,4%
28	90,3%	<i>Marchand : TC</i>	739	62,7%
*	*	<i>Marchand : TP</i>	439	37,3%
52	80,0%	<i>Non marchand : TC</i>	1358	75,8%
13	20,0%	<i>Non marchand : TP</i>	433	24,2%

\* données inférieures à 5 couvertes par le secret statistique

### Répartition des employeurs Emplois d'Avenir

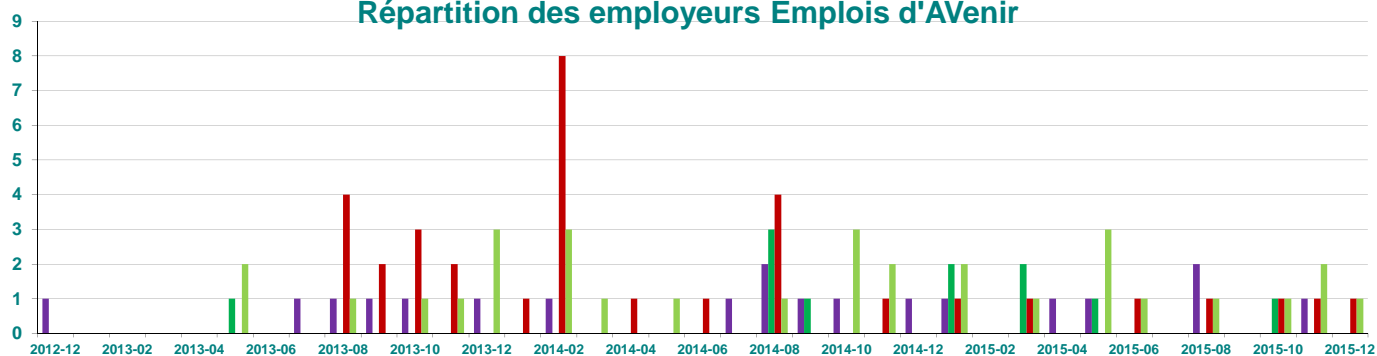

### Répartition des employeurs Emplois d'Avenir en cumul

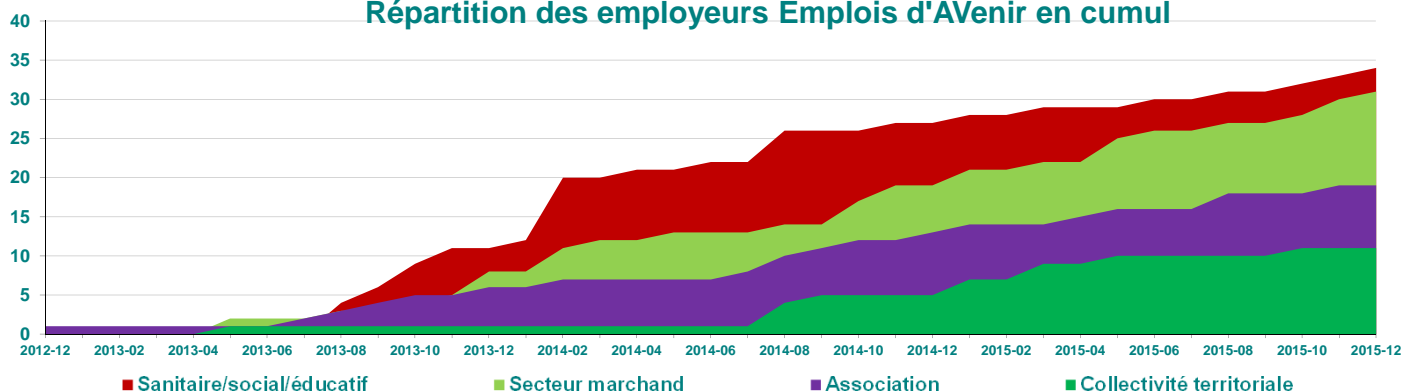



Décembre 2015

hors emplois d'avenir professeurs

**arrondissement de VITRY-LE-FRANÇOIS 7,3% des entrées du département de la MARNE**  
8,3% des DEFM cat ABC moins de 26 ans de niveau V et infra

caractéristiques du public

## VITRY-LE-FRANÇOIS

## MARNE

218	100,0%	Ensemble	2969	100,0%
<b>Sexe :</b>				
116	53,2%	Hommes	1384	46,6%
102	46,8%	Femmes	1585	53,4%
<b>Âge :</b>				
78	35,8%	18 - 21 ans	1282	43,2%
134	61,5%	22 - 25 ans	1566	52,7%
6	2,8%	26 - 30 ans (TH)	118	4,0%
9	4,1%	<b>Travailleurs handicapés</b>	98	3,3%
<b>Habitants en :</b>				
19	11,2%	ZUS **	466	21,6%
218	100,0%	ZRR	511	17,2%
<b>Niveau de formation :</b>				
6	2,8%	Bac + 3 ou 4 ans (I et II)	23	0,8%
19	8,7%	Bac + 2 ans (III)	87	2,9%
68	31,2%	Bac BTN BT BP (IV)	683	23,0%
83	38,1%	BEP CAP (V)	1557	52,4%
27	12,4%	CEP SES BEPC (V bis)	408	13,7%
15	6,9%	1er cycle 2eme (VI)	211	7,1%
30	13,8%	<b>Ruptures</b>	608	20,5%

\* données inférieures à 5 couvertes par le secret statistique

\*\* extrait du fichier de fin mars 2015 apparié avec Parcours 3

Répartition du public Emploi d'Avenir

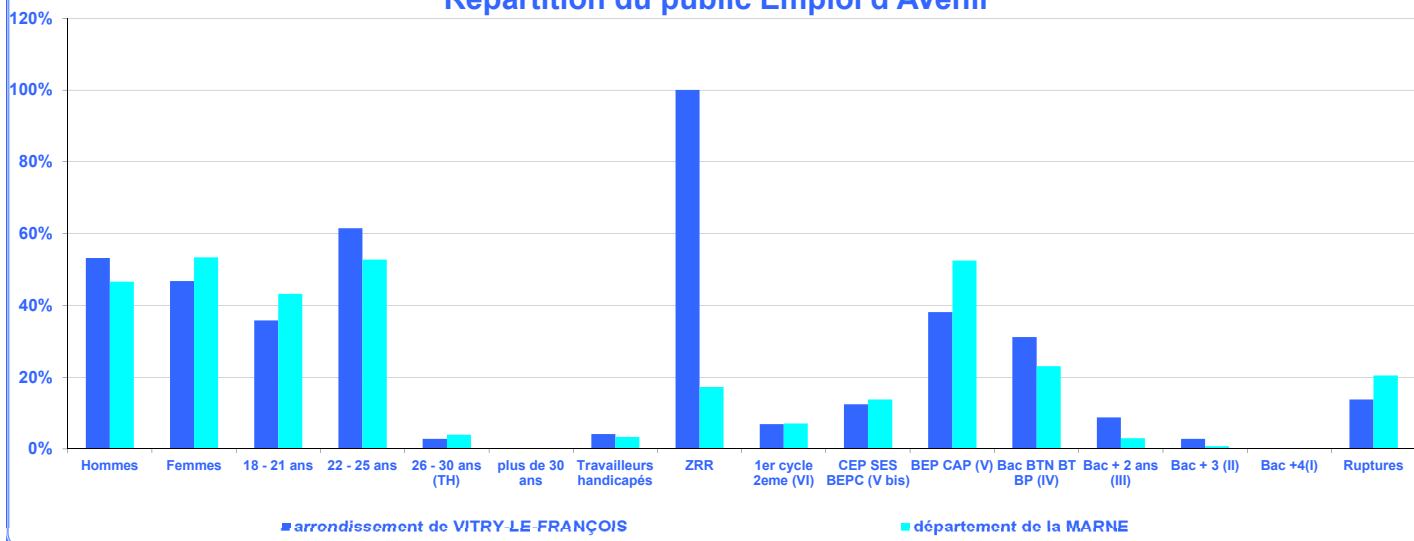



Décembre 2015

hors emplois d'avenir professeurs

arrondissement de VITRY-LE-FRANÇOIS 7,3% des entrées du département de la MARNE  
8,3% des DEFM cat ABC moins de 26 ans de niveau V et infra

caractéristiques des employeurs

## VITRY-LE-FRANÇOIS

## MARNE

218	100,0%	Ensemble	2969	100,0%
<b>Type d'employeur :</b>				
61	28,0%	Collectivité territoriale	517	17,4%
64	29,4%	Association	809	27,2%
11	5,0%	Sanitaire/social/éducatif	465	15,7%
82	37,6%	Secteur marchand	1178	39,7%
11	5,0%	dont grands comptes	86	2,9%
<b>Type de contrat :</b>				
29	13,3%	CDI	891	30,0%
189	86,7%	CDD	2078	70,0%
26	31,7%	<i>Marchand : CDI</i>	775	65,8%
56	68,3%	<i>Marchand : CDD</i>	403	34,2%
*	*	<i>Non marchand : CDI</i>	116	6,5%
133	97,8%	<i>Non marchand CDD</i>	1675	93,5%
<b>Durée du travail :</b>				
164	75,2%	Temps complet	2097	70,6%
54	24,8%	Temps partiel	872	29,4%
62	75,6%	<i>Marchand : TC</i>	739	62,7%
20	24,4%	<i>Marchand : TP</i>	439	37,3%
102	75,0%	<i>Non marchand : TC</i>	1358	75,8%
34	25,0%	<i>Non marchand : TP</i>	433	24,2%

\* données inférieures à 5 couvertes par le secret statistique

### Répartition des employeurs Emplois d'Avenir

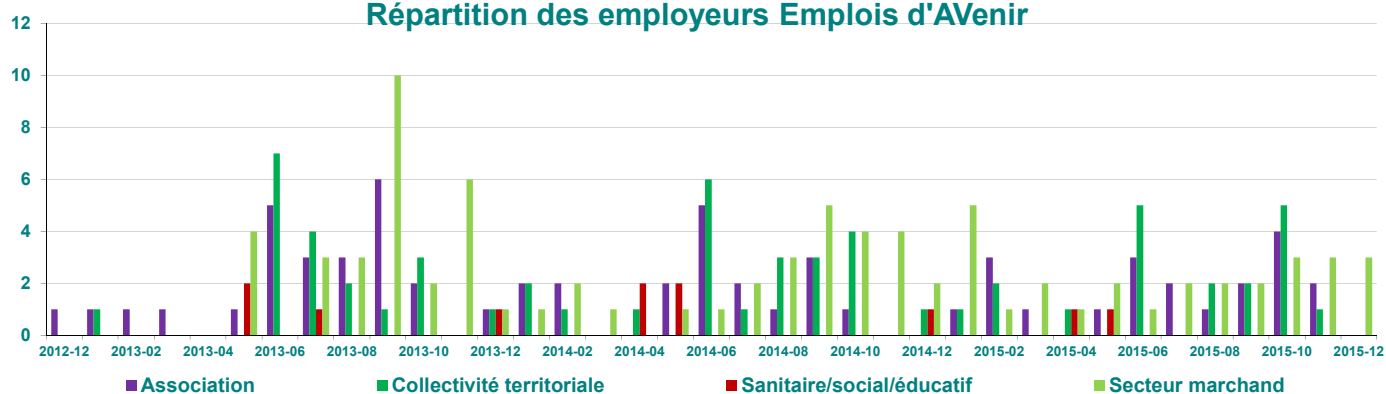

### Répartition des employeurs Emplois d'Avenir en cumul

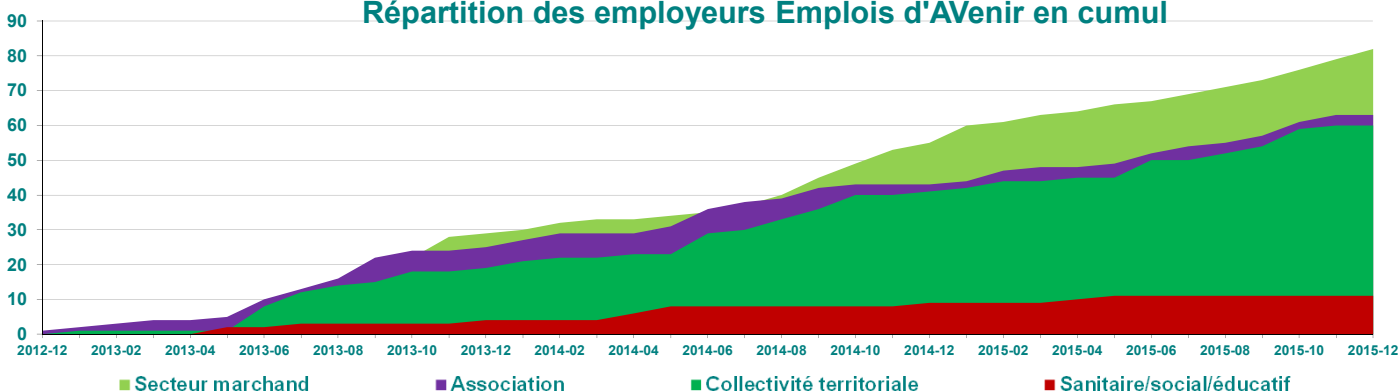



Décembre 2015

hors emplois d'avenir professeurs

département de la HAUTE-MARNE 12,8% des entrées de CHAMPAGNE-ARDENNE  
12,5% des DEFM cat ABC moins de 26 ans de niveau V et infra

## caractéristiques du public

HAUTE-MARNE		CHAMPAGNE-ARDENNE		
883	100,0%	Ensemble	6916	100,0%
<b>Sexe :</b>				
407	46,1%	Hommes	3287	47,5%
476	53,9%	Femmes	3629	52,5%
<b>Âge :</b>				
364	41,2%	18 - 21 ans	2900	41,9%
497	56,3%	22 - 25 ans	3760	54,4%
21	2,4%	26 - 30 ans (TH)	250	3,6%
18	2,0%	Travailleurs handicapés	202	2,9%
<b>Habitants en :</b>				
48	6,9%	ZUS **	892	17,3%
659	74,6%	ZRR	2016	29,1%
<b>Niveau de formation :</b>				
18	2,0%	Bac + 3 ou 4 ans (I et II)	98	1,4%
131	14,8%	Bac + 2 ans (III)	384	5,6%
260	29,4%	Bac BTN BT BP (IV)	1649	23,8%
364	41,2%	BEP CAP (V)	3560	51,5%
67	7,6%	CEP SES BEPC (V bis)	828	12,0%
43	4,9%	1er cycle 2eme (VI)	397	5,7%
187	21,2%	Ruptures	1343	19,4%

\* données inférieures à 5 couvertes par le secret statistique

\*\* extrait du fichier de fin mars 2015 apparié avec Parcours 3

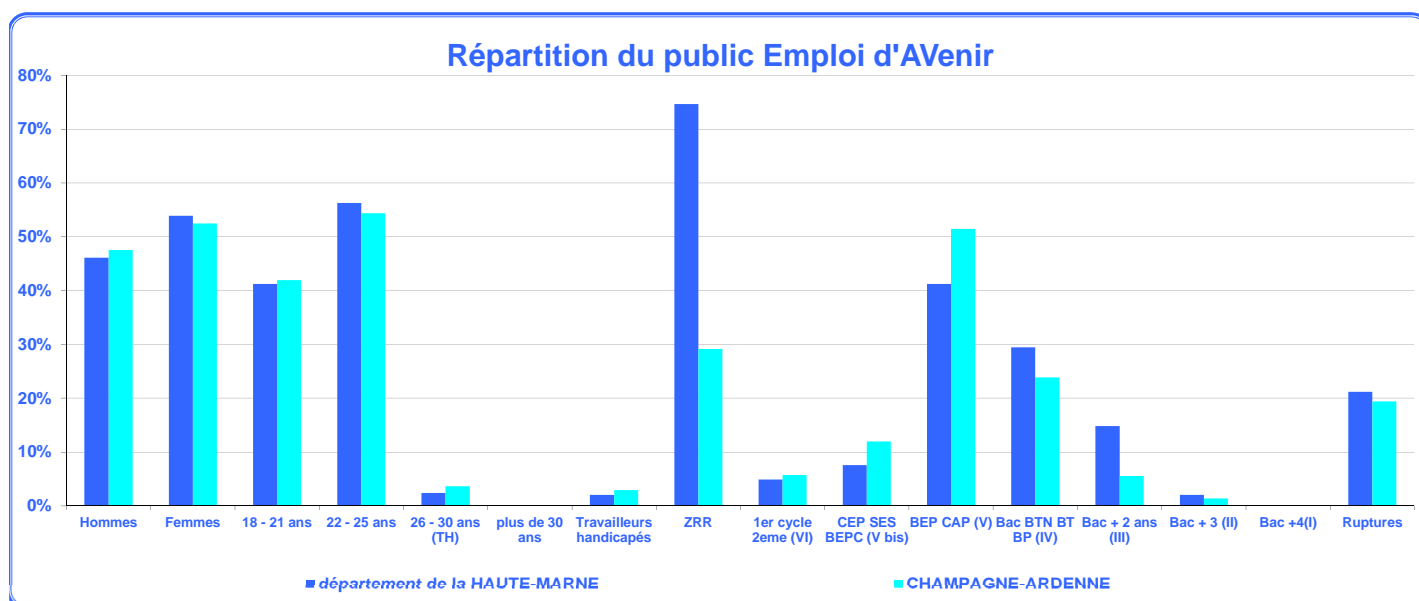





Décembre 2015

hors emplois d'avenir professeurs

département de la HAUTE-MARNE 12,8% des entrées de CHAMPAGNE-ARDENNE  
12,5% des DEFM cat ABC moins de 26 ans de niveau V et infra

## caractéristiques des employeurs

### HAUTE-MARNE

### CHAMPAGNE-ARDENNE

883	100,0%	Ensemble	6916	100,0%
<b>Type d'employeur :</b>				
145	16,4%	Collectivité territoriale	1566	22,6%
221	25,0%	Association	1954	28,3%
231	26,2%	Sanitaire/social/éducatif	1094	15,8%
286	32,4%	Secteur marchand	2302	33,3%
0	0,0%	dont grands comptes	99	1,4%
<b>Type de contrat :</b>				
258	29,2%	CDI	1667	24,1%
625	70,8%	CDD	5249	75,9%
219	76,6%	<i>Marchand : CDI</i>	1448	62,9%
67	23,4%	<i>Marchand : CDD</i>	854	37,1%
39	6,5%	<i>Non marchand : CDI</i>	219	4,7%
558	93,5%	<i>Non marchand CDD</i>	4395	95,3%
<b>Durée du travail :</b>				
798	90,4%	Temps complet	5127	74,1%
85	9,6%	Temps partiel	1789	25,9%
259	90,6%	<i>Marchand : TC</i>	1675	72,8%
27	9,4%	<i>Marchand : TP</i>	627	27,2%
539	90,3%	<i>Non marchand : TC</i>	3452	74,8%
58	9,7%	<i>Non marchand : TP</i>	1162	25,2%

\* données inférieures à 5 couvertes par le secret statistique

### Répartition des employeurs Emplois d'Avenir

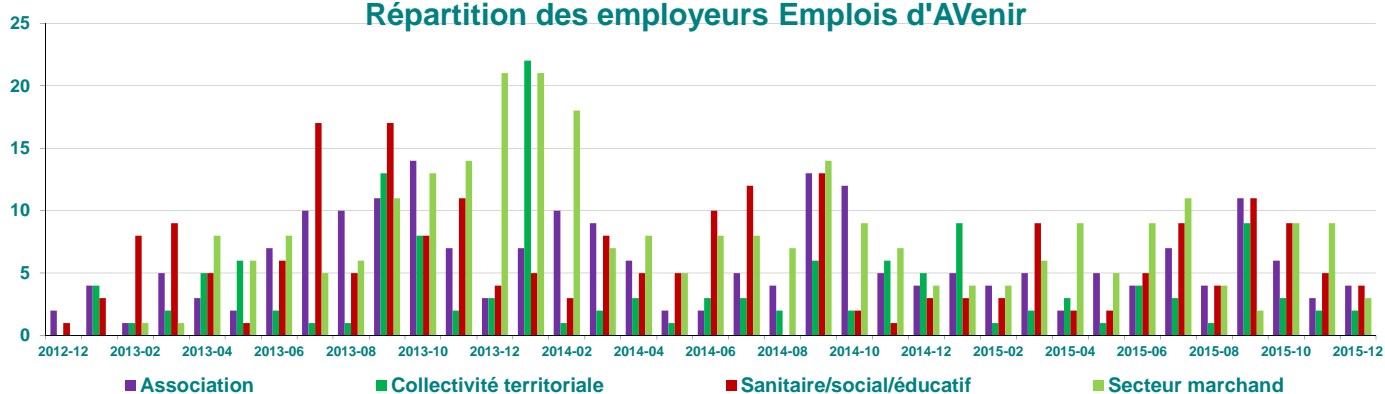

### Répartition des employeurs Emplois d'Avenir en cumul

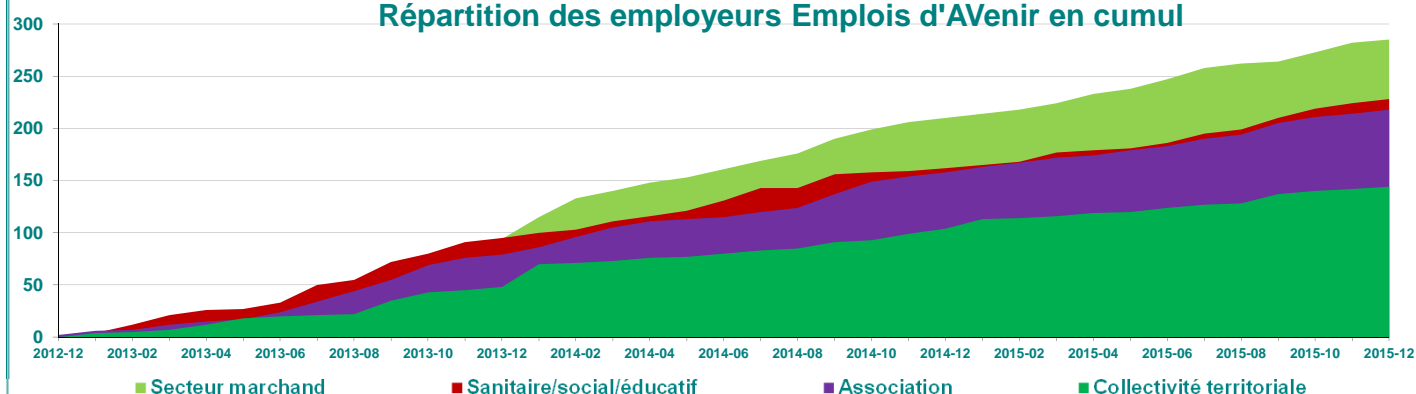



Décembre 2015

hors emplois d'avenir professeurs

**arrondissement de CHAUMONT 42,8% des entrées du département de la HAUTE-MARNE**  
30,4% des DEFM cat ABC moins de 26 ans de niveau V et infra

caractéristiques du public

CHAUMONT		ENSEMBLE		HAUTE-MARNE	
<b>378</b>	<b>100,0%</b>	<b>883</b>	<b>100,0%</b>		
<b>Sexe :</b>					
157	41,5%	Hommes	407	46,1%	
221	58,5%	Femmes	476	53,9%	
<b>Âge :</b>					
133	35,2%	18 - 21 ans	364	41,2%	
232	61,4%	22 - 25 ans	497	56,3%	
13	3,4%	26 - 30 ans (TH)	21	2,4%	
10	2,6%	<b>Travailleurs handicapés</b>	18	2,0%	
<b>Habitants en :</b>					
*	*	ZUS **	48	6,9%	
378	100,0%	ZRR	659	74,6%	
<b>Niveau de formation :</b>					
8	2,1%	Bac + 3 ou 4 ans (I et II)	18	2,0%	
92	24,3%	Bac + 2 ans (III)	131	14,8%	
87	23,0%	Bac BTN BT BP (IV)	260	29,4%	
136	36,0%	BEP CAP (V)	364	41,2%	
34	9,0%	CEP SES BEPC (V bis)	67	7,6%	
21	5,6%	1er cycle 2eme (VI)	43	4,9%	
<b>84</b>	<b>22,2%</b>	<b>Ruptures</b>	<b>187</b>	<b>21,2%</b>	

\* données inférieures à 5 couvertes par le secret statistique

\*\* extrait du fichier de fin mars 2015 apparié avec Parcours 3

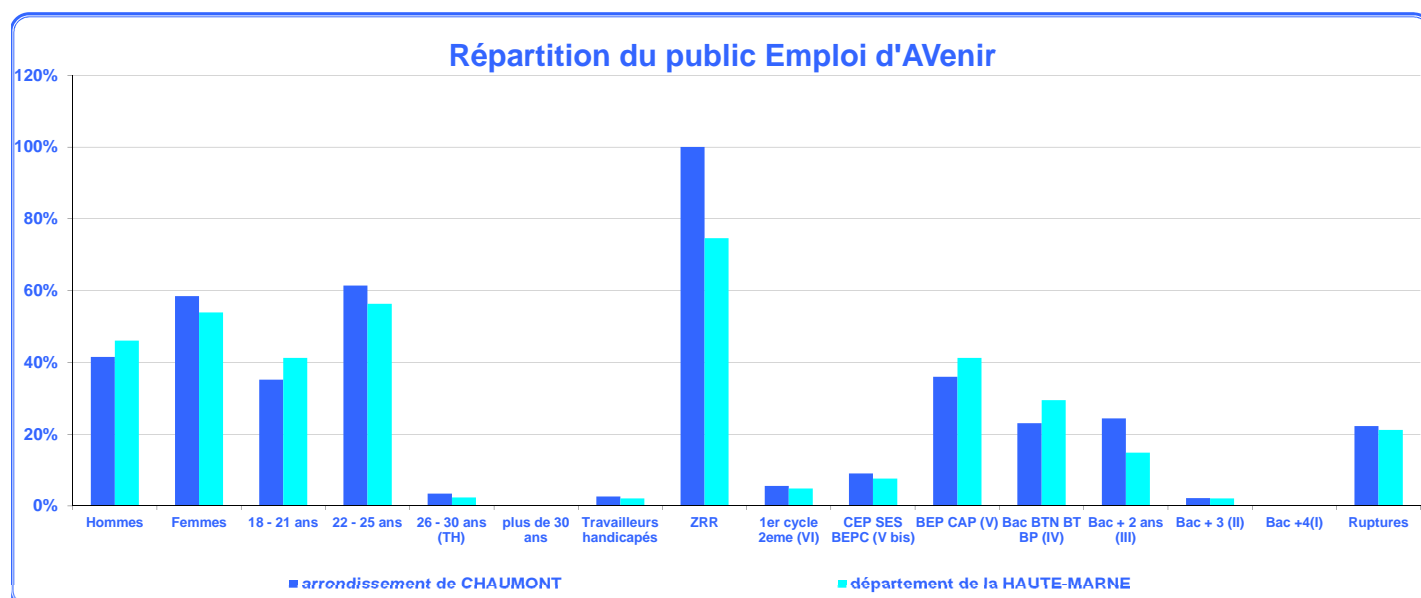



Décembre 2015

hors emplois d'avenir professeurs

**arrondissement de CHAUMONT 42,8% des entrées du département de la HAUTE-MARNE**  
30,4% des DEFM cat ABC moins de 26 ans de niveau V et infra

## caractéristiques des employeurs

### CHAUMONT

### HAUTE-MARNE

CHAUMONT	100,0%	Ensemble	HAUTE-MARNE	100,0%
<b>378</b>		<b>Ensemble</b>	<b>883</b>	
<b>Type d'employeur :</b>				
55	14,6%	Collectivité territoriale	145	16,4%
76	20,1%	Association	221	25,0%
144	38,1%	Sanitaire/social/éducatif	231	26,2%
103	27,2%	Secteur marchand	286	32,4%
0	0,0%	dont grands comptes	0	0,0%
<b>Type de contrat :</b>				
100	26,5%	CDI	258	29,2%
278	73,5%	CDD	625	70,8%
75	72,8%	<i>Marchand : CDI</i>	219	76,6%
28	27,2%	<i>Marchand : CDD</i>	67	23,4%
25	9,1%	<i>Non marchand : CDI</i>	39	6,5%
250	90,9%	<i>Non marchand CDD</i>	558	93,5%
<b>Durée du travail :</b>				
342	90,5%	Temps complet	798	90,4%
36	9,5%	Temps partiel	85	9,6%
93	90,3%	<i>Marchand : TC</i>	259	90,6%
10	9,7%	<i>Marchand : TP</i>	27	9,4%
249	90,5%	<i>Non marchand : TC</i>	539	90,3%
26	9,5%	<i>Non marchand : TP</i>	58	9,7%

\* données inférieures à 5 couvertes par le secret statistique

### Répartition des employeurs Emplois d'Avenir

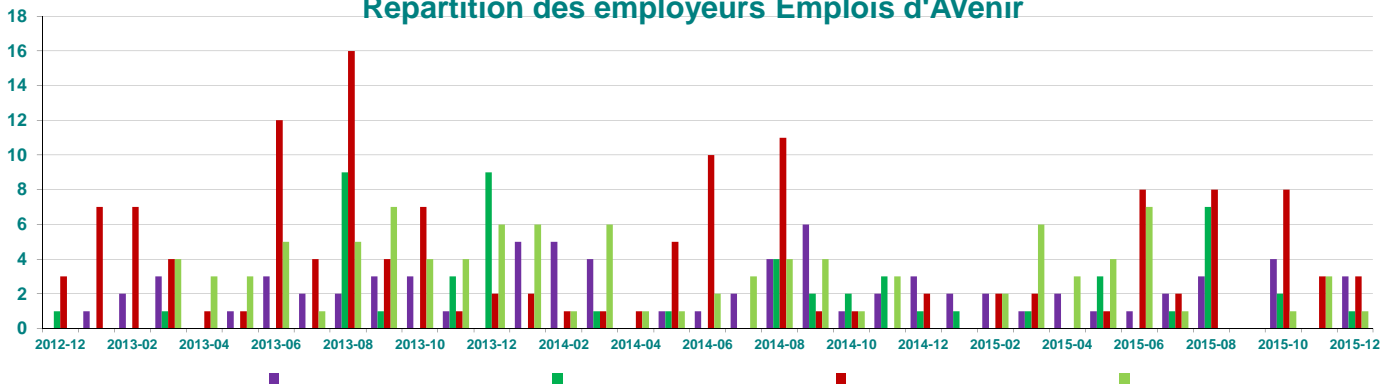

### Répartition des employeurs Emplois d'Avenir en cumul

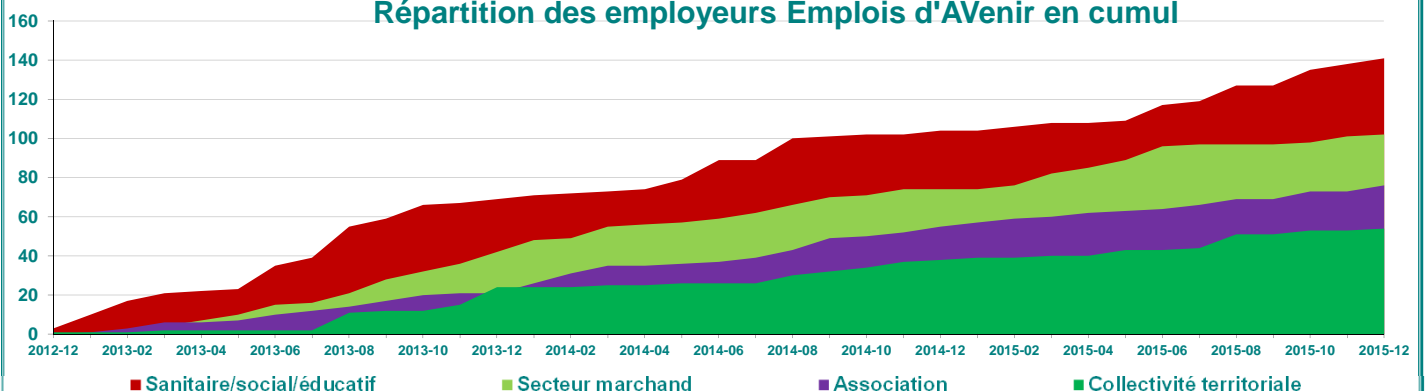



Décembre 2015

hors emplois d'avenir professeurs

**arrondissement de LANGRES 26,5% des entrées du département de la HAUTE-MARNE**  
22,4% des DEFM cat ABC moins de 26 ans de niveau V et infra

caractéristiques du public

LANGRES		HAUTE-MARNE	
<b>234</b>	<b>100,0%</b>	<b>Ensemble</b>	<b>883</b> <b>100,0%</b>
<b>Sexe :</b>			
119	50,9%	Hommes	407    46,1%
115	49,1%	Femmes	476    53,9%
<b>Âge :</b>			
106	45,3%	18 - 21 ans	364    41,2%
124	53,0%	22 - 25 ans	497    56,3%
*	*	26 - 30 ans (TH)	21    2,4%
<b>Travailleurs handicapés</b>			
*	*		18    2,0%
<b>Habitants en :</b>			
0	0,0%	ZUS **	48    6,9%
234	100,0%	ZRR	659    74,6%
<b>Niveau de formation :</b>			
5	2,1%	Bac + 3 ou 4 ans (I et II)	18    2,0%
22	9,4%	Bac + 2 ans (III)	131    14,8%
86	36,8%	Bac BTN BT BP (IV)	260    29,4%
96	41,0%	BEP CAP (V)	364    41,2%
13	5,6%	CEP SES BEPC (V bis)	67    7,6%
12	5,1%	1er cycle 2eme (VI)	43    4,9%
<b>54</b>	<b>23,1%</b>	<b>Ruptures</b>	<b>187</b> <b>21,2%</b>

\* données inférieures à 5 couvertes par le secret statistique

\*\* extrait du fichier de fin mars 2015 apparié avec Parcours 3

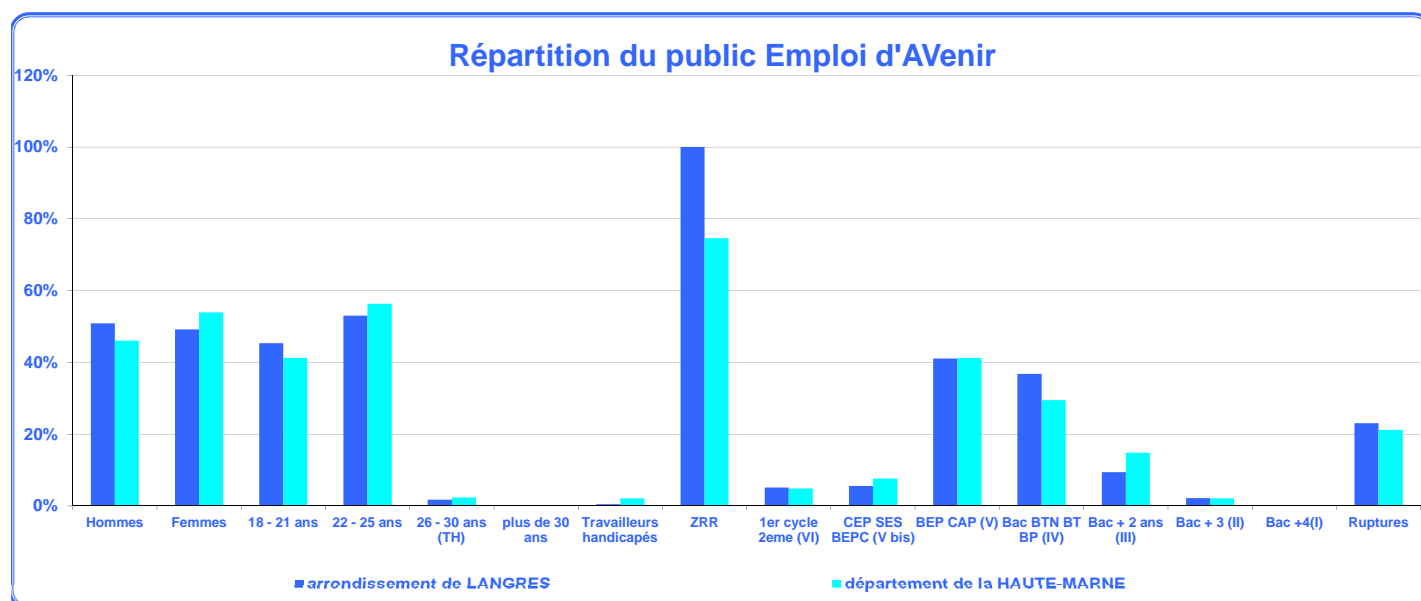



Décembre 2015

hors emplois d'avenir professeurs

**arrondissement de LANGRES 26,5% des entrées du département de la HAUTE-MARNE**  
22,4% des DEFM cat ABC moins de 26 ans de niveau V et infra

## caractéristiques des employeurs

### LANGRES

### HAUTE-MARNE

LANGRES	100,0%	Ensemble	HAUTE-MARNE	100,0%
<b>234</b>		<b>883</b>		
<b>Type d'employeur :</b>				
38	16,2%	Collectivité territoriale	145	16,4%
75	32,1%	Association	221	25,0%
20	8,5%	Sanitaire/social/éducatif	231	26,2%
101	43,2%	Secteur marchand	286	32,4%
0	0,0%	dont grands comptes	0	0,0%
<b>Type de contrat :</b>				
103	44,0%	CDI	258	29,2%
131	56,0%	CDD	625	70,8%
95	94,1%	<i>Marchand : CDI</i>	219	76,6%
6	5,9%	<i>Marchand : CDD</i>	67	23,4%
8	6,0%	<i>Non marchand : CDI</i>	39	6,5%
125	94,0%	<i>Non marchand CDD</i>	558	93,5%
<b>Durée du travail :</b>				
210	89,7%	Temps complet	798	90,4%
24	10,3%	Temps partiel	85	9,6%
90	89,1%	<i>Marchand : TC</i>	259	90,6%
11	10,9%	<i>Marchand : TP</i>	27	9,4%
120	90,2%	<i>Non marchand : TC</i>	539	90,3%
13	9,8%	<i>Non marchand : TP</i>	58	9,7%

\* données inférieures à 5 couvertes par le secret statistique

### Répartition des employeurs Emplois d'Avenir

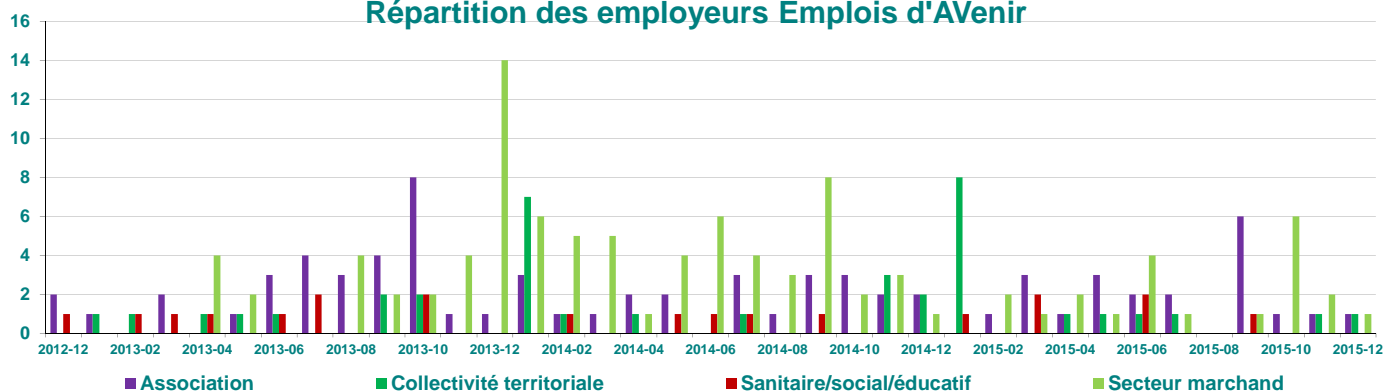

### Répartition des employeurs Emplois d'Avenir en cumul

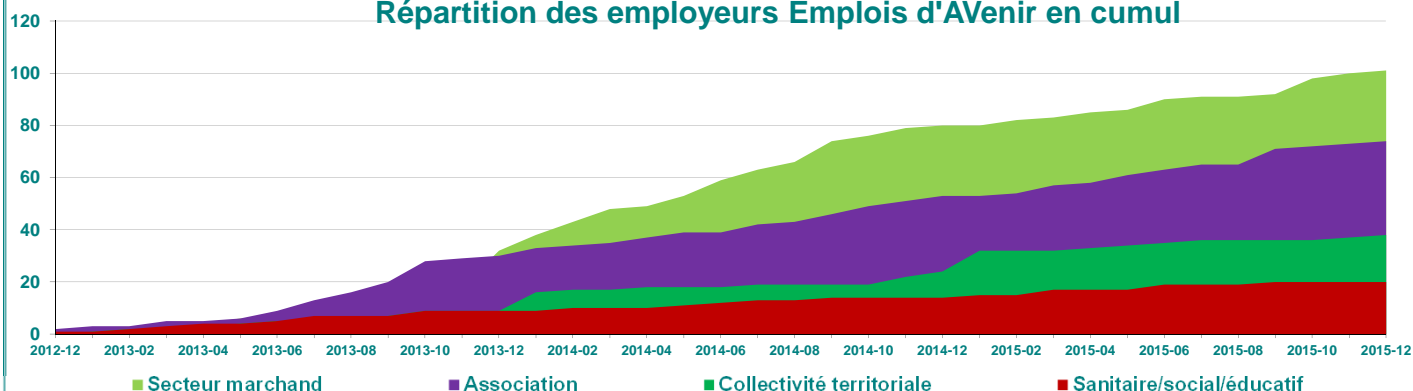



Décembre 2015

hors emplois d'avenir professeurs

**arrondissement de SAINT-DIZIER 30,7% des entrées du département de la HAUTE-MARNE**  
**47,2% des DEFM cat ABC moins de 26 ans de niveau V et infra**

caractéristiques du public

**SAINT-DIZIER**

**HAUTE-MARNE**

SAINT-DIZIER	100,0%	Ensemble	HAUTE-MARNE	100,0%
<b>271</b>			<b>883</b>	
<b>Sexe :</b>				
131	48,3%	Hommes	407	46,1%
140	51,7%	Femmes	476	53,9%
<b>Âge :</b>				
125	46,1%	18 - 21 ans	364	41,2%
141	52,0%	22 - 25 ans	497	56,3%
*	*	26 - 30 ans (TH)	21	2,4%
7	2,6%	<b>Travailleurs handicapés</b>	18	2,0%
<b>Habitants en :</b>				
47	21,2%	ZUS **	48	6,9%
47	17,3%	ZRR	659	74,6%
<b>Niveau de formation :</b>				
5	1,8%	Bac + 3 ou 4 ans (I et II)	18	2,0%
17	6,3%	Bac + 2 ans (III)	131	14,8%
87	32,1%	Bac BTN BT BP (IV)	260	29,4%
132	48,7%	BEP CAP (V)	364	41,2%
20	7,4%	CEP SES BEPC (V bis)	67	7,6%
10	3,7%	1er cycle 2eme (VI)	43	4,9%
49	18,1%	<b>Ruptures</b>	187	21,2%

\* données inférieures à 5 couvertes par le secret statistique

\*\* extrait du fichier de fin mars 2015 apparié avec Parcours 3

Répartition du public Emploi d'Avenir

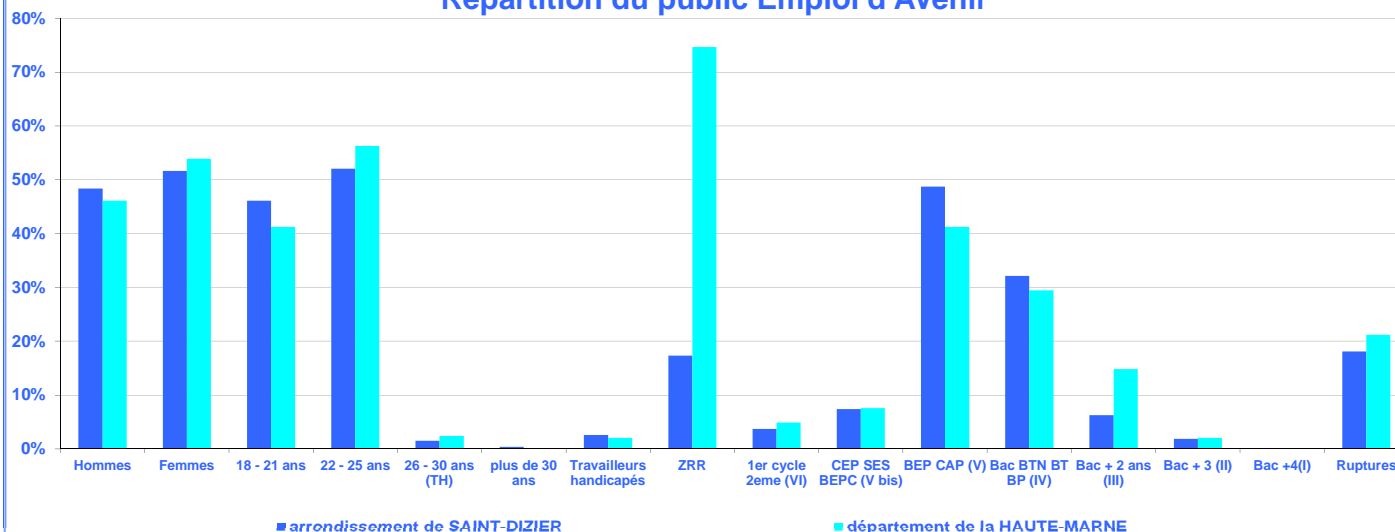



Décembre 2015

hors emplois d'avenir professeurs

**arrondissement de SAINT-DIZIER 30,7% des entrées du département de la HAUTE-MARNE**  
47,2% des DEFM cat ABC moins de 26 ans de niveau V et infra

## caractéristiques des employeurs

### SAINT-DIZIER

### HAUTE-MARNE

SAINT-DIZIER	100,0%	Ensemble	HAUTE-MARNE	100,0%
<b>271</b>		<b>883</b>		
<b>Type d'employeur :</b>				
52	19,2%	Collectivité territoriale	145	16,4%
70	25,8%	Association	221	25,0%
67	24,7%	Sanitaire/social/éducatif	231	26,2%
82	30,3%	Secteur marchand	286	32,4%
0	0,0%	dont grands comptes	0	0,0%
<b>Type de contrat :</b>				
55	20,3%	CDI	258	29,2%
216	79,7%	CDD	625	70,8%
49	59,8%	<i>Marchand : CDI</i>	219	76,6%
33	40,2%	<i>Marchand : CDD</i>	67	23,4%
6	3,2%	<i>Non marchand : CDI</i>	39	6,5%
183	96,8%	<i>Non marchand CDD</i>	558	93,5%
<b>Durée du travail :</b>				
246	90,8%	Temps complet	798	90,4%
25	9,2%	Temps partiel	85	9,6%
76	92,7%	<i>Marchand : TC</i>	259	90,6%
6	7,3%	<i>Marchand : TP</i>	27	9,4%
170	89,9%	<i>Non marchand : TC</i>	539	90,3%
19	10,1%	<i>Non marchand : TP</i>	58	9,7%

\* données inférieures à 5 couvertes par le secret statistique

### Répartition des employeurs Emplois d'Avenir

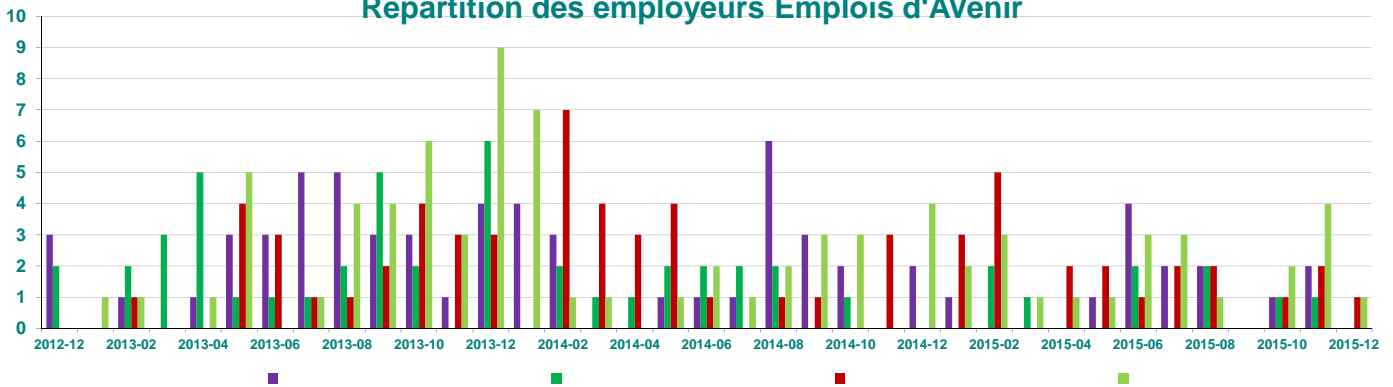

### Répartition des employeurs Emplois d'Avenir en cumul

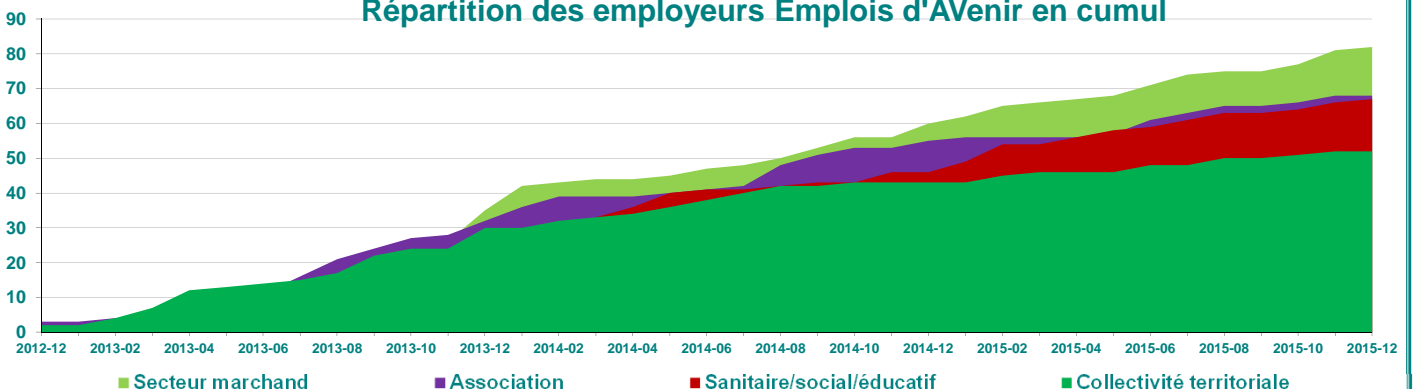



Décembre 2015

hors emplois d'avenir professeurs

**CHAMPAGNE-ARDENNE 2,8% des entrées de France métropolitaine**  
2,5% des DEFM cat ABC moins de 26 ans de niveau V et infra

caractéristiques du public

## CHAMPAGNE-ARDENNE

## FRANCE métropolitaine

6916	100,0%	Ensemble	247210	100,0%
<b>Sexe :</b>				
3287	47,5%	Hommes	122781	49,7%
3629	52,5%	Femmes	124429	50,3%
<b>Âge :</b>				
2900	41,9%	18 - 21 ans	106143	42,9%
3760	54,4%	22 - 25 ans	132432	53,6%
250	3,6%	26 - 30 ans (TH)	8466	3,4%
202	2,9%	<b>Travailleurs handicapés</b>	7255	2,9%
<b>Habitants en :</b>				
892	17,3%	ZUS **	31001	16,7%
2016	29,1%	ZRR	0	0,0%
<b>Niveau de formation :</b>				
98	1,4%	Bac + 3 ou 4 ans (I et II)	2495	1,0%
384	5,6%	Bac + 2 ans (III)	8168	3,3%
1649	23,8%	Bac BTN BT BP (IV)	50451	20,4%
3560	51,5%	BEP CAP (V)	132615	53,6%
828	12,0%	CEP SES BEPC (V bis)	30284	12,3%
397	5,7%	1er cycle 2eme (VI)	23194	9,4%
1343	19,4%	<b>Ruptures</b>	47368	19,2%

\* données inférieures à 5 couvertes par le secret statistique

\*\* extrait du fichier de fin mars 2015 apparié avec Parcours 3

Répartition du public Emploi d'Avenir

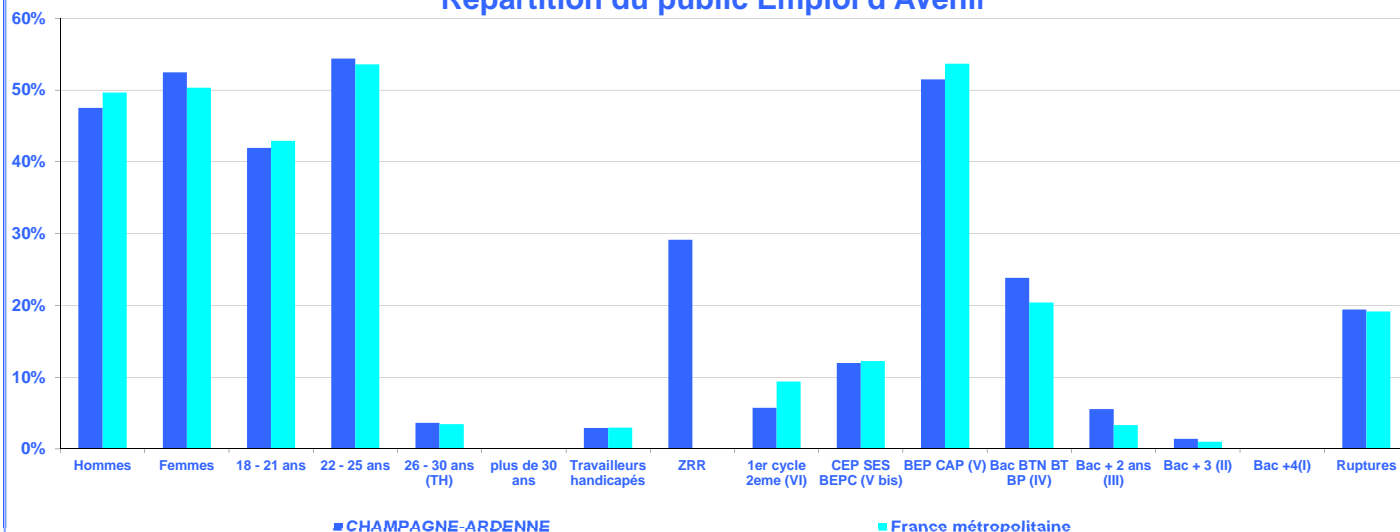





Décembre 2015

hors emplois d'avenir professeurs

**CHAMPAGNE-ARDENNE 2,8% des entrées de France métropolitaine**  
2,5% des DEFM cat ABC moins de 26 ans de niveau V et infra

caractéristiques des employeurs

## CHAMPAGNE-ARDENNE

## FRANCE métropolitaine

6916	100,0%	Ensemble	247210	100,0%
<b>Type d'employeur :</b>				
1566	22,6%	Collectivité territoriale	64990	26,3%
1954	28,3%	Association	79568	32,2%
1094	15,8%	Sanitaire/social/éducatif	47308	19,1%
2302	33,3%	Secteur marchand	55344	22,4%
99	1,4%	dont grands comptes	4683	1,9%
<b>Type de contrat :</b>				
1667	24,1%	CDI	48253	19,5%
5249	75,9%	CDD	198957	80,5%
1448	62,9%	Marchand : CDI	37933	68,5%
854	37,1%	Marchand : CDD	17411	31,5%
219	4,7%	Non marchand : CDI	10320	5,4%
4395	95,3%	Non marchand CDD	181546	94,6%
<b>Durée du travail :</b>				
5127	74,1%	Temps complet	213058	86,2%
1789	25,9%	Temps partiel	34152	13,8%
1675	72,8%	Marchand : TC	47286	85,4%
627	27,2%	Marchand : TP	8058	14,6%
3452	74,8%	Non marchand : TC	165772	86,4%
1162	25,2%	Non marchand : TP	26094	13,6%

\* données inférieures à 5 couvertes par le secret statistique

### Répartition des employeurs Emplois d'Avenir

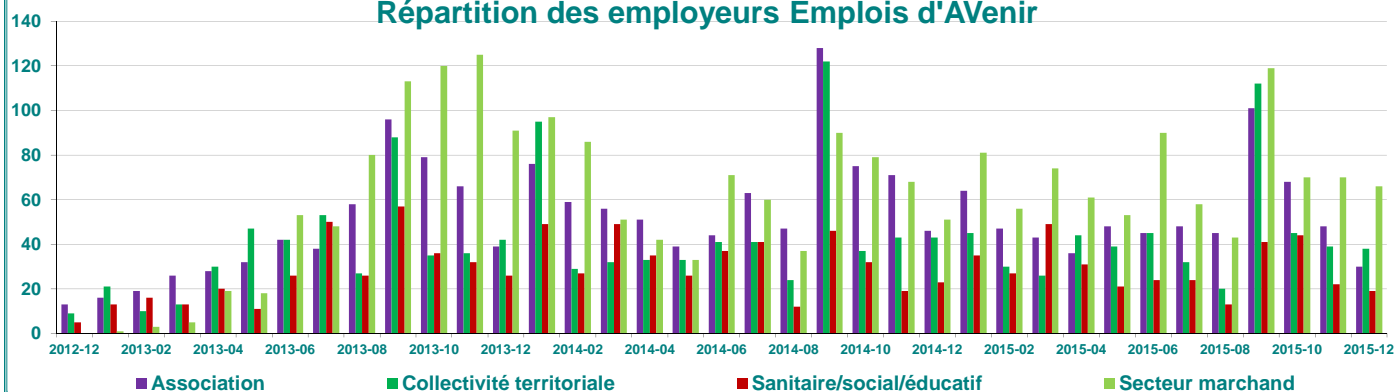

### Répartition des employeurs Emplois d'Avenir en cumul

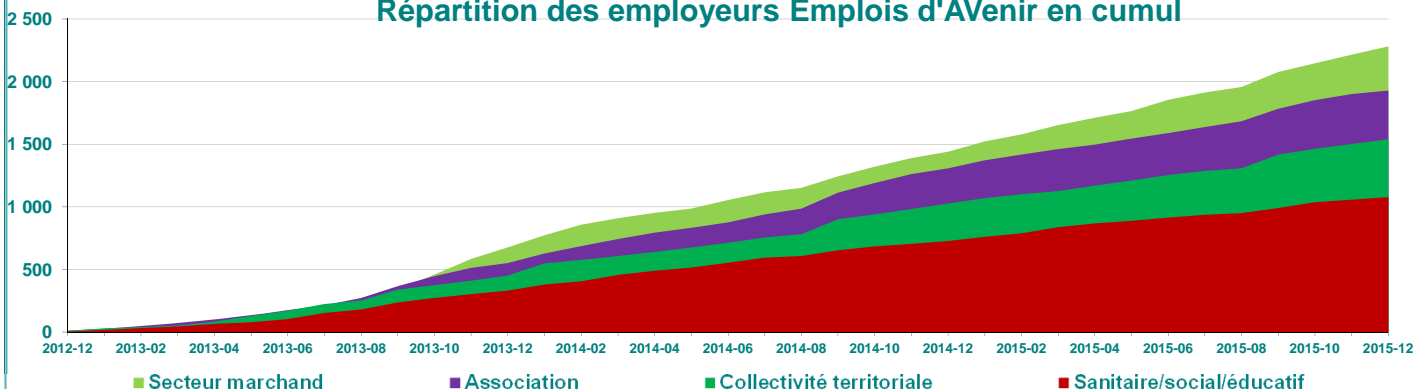

Caractéristiques du public	Emplois d'Avenir		Hommes		Femmes		18 - 21 ans		22 - 25 ans		26 - 30 ans (TH)	
	Nombre	%	Nombre	%	Nombre	%	Nombre	%	Nombre	%	Nombre	%
08 arrondissement Charleville-Mézières	858	60,9%	419	48,8%	439	51,2%	313	36,5%	502	58,5%	43	5,0%
08 arrondissement Rethel	168	11,9%	73	43,5%	95	56,5%	71	42,3%	88	52,4%	9	5,4%
08 arrondissement Sedan	285	20,2%	175	61,4%	110	38,6%	106	37,2%	168	58,9%	11	3,9%
08 arrondissement Vouziers	98	7,0%	37	37,8%	61	62,2%	42	42,9%	55	56,1%		1,0%
<b>Ardennes</b>	<b>1409</b>	<b>20,4%</b>	<b>704</b>	<b>50,0%</b>	<b>705</b>	<b>50,0%</b>	<b>532</b>	<b>37,8%</b>	<b>813</b>	<b>57,7%</b>	<b>64</b>	<b>4,5%</b>
10 arrondissement Bar-sur-Aube	170	10,3%	87	51,2%	83	48,8%	81	47,6%	81	47,6%	8	4,7%
10 arrondissement Nogent-sur-Seine	293	17,7%	165	56,3%	128	43,7%	135	46,1%	153	52,2%	5	1,7%
10 arrondissement Troyes	1192	72,0%	540	45,3%	652	54,7%	506	42,4%	650	54,5%	34	2,9%
<b>Aube</b>	<b>1655</b>	<b>23,9%</b>	<b>792</b>	<b>47,9%</b>	<b>863</b>	<b>52,1%</b>	<b>722</b>	<b>43,6%</b>	<b>884</b>	<b>53,4%</b>	<b>47</b>	<b>2,8%</b>
51 arrondissement Châlons-en-Champagne	624	21,0%	263	42,1%	361	57,9%	273	43,8%	324	51,9%	26	4,2%
51 arrondissement Reims	1556	52,4%	744	47,8%	812	52,2%	675	43,4%	817	52,5%	64	4,1%
51 arrondissement Sainte-Menehould	96	3,2%	41	42,7%	55	57,3%	37	38,5%	57	59,4%		2,1%
51 arrondissement Vitry-le-François	218	7,3%	116	53,2%	102	46,8%	78	35,8%	134	61,5%	6	2,8%
51 arrondissement Épernay	475	16,0%	220	46,3%	255	53,7%	219	46,1%	234	49,3%	20	4,2%
<b>Marne</b>	<b>2969</b>	<b>42,9%</b>	<b>1384</b>	<b>46,6%</b>	<b>1585</b>	<b>53,4%</b>	<b>1282</b>	<b>43,2%</b>	<b>1566</b>	<b>52,7%</b>	<b>118</b>	<b>4,0%</b>
52 arrondissement Chaumont	378	42,8%	157	41,5%	221	58,5%	133	35,2%	232	61,4%	13	3,4%
52 arrondissement Langres	234	26,5%	119	50,9%	115	49,1%	106	45,3%	124	53,0%		1,7%
52 arrondissement Saint-Dizier	271	30,7%	131	48,3%	140	51,7%	125	46,1%	141	52,0%		1,5%
<b>Haute-Marne</b>	<b>883</b>	<b>12,8%</b>	<b>407</b>	<b>46,1%</b>	<b>476</b>	<b>53,9%</b>	<b>364</b>	<b>41,2%</b>	<b>497</b>	<b>56,3%</b>	<b>21</b>	<b>2,4%</b>
<b>Champagne-Ardenne</b>	<b>6916</b>	<b>100,0%</b>	<b>3287</b>	<b>47,5%</b>	<b>3629</b>	<b>52,5%</b>	<b>2900</b>	<b>41,9%</b>	<b>3760</b>	<b>54,4%</b>	<b>250</b>	<b>3,6%</b>

source : fichier DARES fin Décembre 2015 / traitement Direccte - SESE

2 février 2016

secret statistique

Caractéristiques du public	Travailleurs handicapés		ZUS : mis à jour dans le fichier de fin mars 2015		ZRR		Ruptures	
	Nombre	%	Nombre	%	Nombre	%	Nombre	%
08 arrondissement Charleville-Mézières	25	2,9%	124	20,3%	75	8,7%	131	15,3%
08 arrondissement Rethel	0	0,0%	10	7,6%	168	100,0%	27	16,1%
08 arrondissement Sedan	8	2,8%	30	14,4%	13	4,6%	46	16,1%
08 arrondissement Vouziers		3,1%		2,4%	98	100,0%	25	25,5%
<b>Ardennes</b>	<b>36</b>	<b>2,6%</b>	<b>166</b>	<b>16,1%</b>	<b>354</b>	<b>25,1%</b>	<b>229</b>	<b>16,3%</b>
10 arrondissement Bar-sur-Aube		1,8%		2,1%	170	100,0%	35	20,6%
10 arrondissement Nogent-sur-Seine	6	2,0%	10	4,3%	64	21,8%	49	16,7%
10 arrondissement Troyes	41	3,4%	199	22,2%	258	21,6%	235	19,7%
<b>Aube</b>	<b>50</b>	<b>3,0%</b>	<b>212</b>	<b>16,7%</b>	<b>492</b>	<b>29,7%</b>	<b>319</b>	<b>19,3%</b>
51 arrondissement Châlons-en-Champagne	21	3,4%	117	24,1%	63	10,1%	147	23,6%
51 arrondissement Reims	49	3,1%	294	26,7%	60	3,9%	347	22,3%
51 arrondissement Sainte-Menehould	6	6,3%		1,4%	96	100,0%	17	17,7%
51 arrondissement Vitry-le-François	9	4,1%	19	11,2%	218	100,0%	30	13,8%
51 arrondissement Épernay	13	2,7%	35	10,5%	74	15,6%	67	14,1%
<b>Marne</b>	<b>98</b>	<b>3,3%</b>	<b>466</b>	<b>21,6%</b>	<b>511</b>	<b>17,2%</b>	<b>608</b>	<b>20,5%</b>
52 arrondissement Chaumont	10	2,6%		0,3%	378	100,0%	84	22,2%
52 arrondissement Langres		0,4%	0	0,0%	234	100,0%	54	23,1%
52 arrondissement Saint-Dizier	7	2,6%	47	21,2%	47	17,3%	49	18,1%
<b>Haute-Marne</b>	<b>18</b>	<b>2,0%</b>	<b>48</b>	<b>6,9%</b>	<b>659</b>	<b>74,6%</b>	<b>187</b>	<b>21,2%</b>
<b>Champagne-Ardenne</b>	<b>202</b>	<b>2,9%</b>	<b>892</b>	<b>17,3%</b>	<b>2016</b>	<b>29,1%</b>	<b>1343</b>	<b>19,4%</b>

source : fichier DARES fin Décembre 2015 / traitement Direccte - SESE

2 février 2016

secret statistique

Caractéristiques du public	1er cycle 2eme (VI)		CEP SES BEPC (V bis)		BEP CAP (V)		Bac BTN BT BP (IV)		Bac + 2 ans (III)		Bac + 3 ou 4 ans (I et II)	
08 arrondissement Charleville-Mézières	30	3,5%	97	11,3%	425	49,5%	228	26,6%	63	7,3%	15	1,7%
08 arrondissement Rethel	7	4,2%	18	10,7%	87	51,8%	40	23,8%	15	8,9%		0,6%
08 arrondissement Sedan	20	7,0%	42	14,7%	161	56,5%	45	15,8%	11	3,9%	6	2,1%
08 arrondissement Vouziers		3,1%		4,1%	52	53,1%	31	31,6%		3,1%	5	5,1%
<b>Ardennes</b>	<b>60</b>	<b>4,3%</b>	<b>161</b>	<b>11,4%</b>	<b>725</b>	<b>51,5%</b>	<b>344</b>	<b>24,4%</b>	<b>92</b>	<b>6,5%</b>	<b>27</b>	<b>1,9%</b>
10 arrondissement Bar-sur-Aube	7	4,1%	7	4,1%	83	48,8%	55	32,4%	14	8,2%		2,4%
10 arrondissement Nogent-sur-Seine	13	4,4%	43	14,7%	159	54,3%	62	21,2%	11	3,8%	5	1,7%
10 arrondissement Troyes	63	5,3%	142	11,9%	672	56,4%	245	20,6%	49	4,1%	21	1,8%
<b>Aube</b>	<b>83</b>	<b>5,0%</b>	<b>192</b>	<b>11,6%</b>	<b>914</b>	<b>55,2%</b>	<b>362</b>	<b>21,9%</b>	<b>74</b>	<b>4,5%</b>	<b>30</b>	<b>1,8%</b>
51 arrondissement Châlons-en-Champagne	40	6,4%	68	10,9%	352	56,4%	144	23,1%	20	3,2%	0	0,0%
51 arrondissement Reims	128	8,2%	229	14,7%	803	51,6%	336	21,6%	43	2,8%	17	1,1%
51 arrondissement Sainte-Menehould		4,2%	9	9,4%	54	56,3%	28	29,2%		1,0%	0	0,0%
51 arrondissement Vitry-le-François	15	6,9%	27	12,4%	83	38,1%	68	31,2%	19	8,7%	6	2,8%
51 arrondissement Épernay	24	5,1%	75	15,8%	265	55,8%	107	22,5%		0,8%	0	0,0%
<b>Marne</b>	<b>211</b>	<b>7,1%</b>	<b>408</b>	<b>13,7%</b>	<b>1557</b>	<b>52,4%</b>	<b>683</b>	<b>23,0%</b>	<b>87</b>	<b>2,9%</b>	<b>23</b>	<b>0,8%</b>
52 arrondissement Chaumont	21	5,6%	34	9,0%	136	36,0%	87	23,0%	92	24,3%	8	2,1%
52 arrondissement Langres	12	5,1%	13	5,6%	96	41,0%	86	36,8%	22	9,4%	5	2,1%
52 arrondissement Saint-Dizier	10	3,7%	20	7,4%	132	48,7%	87	32,1%	17	6,3%	5	1,8%
<b>Haute-Marne</b>	<b>43</b>	<b>4,9%</b>	<b>67</b>	<b>7,6%</b>	<b>364</b>	<b>41,2%</b>	<b>260</b>	<b>29,4%</b>	<b>131</b>	<b>14,8%</b>	<b>18</b>	<b>2,0%</b>
<b>Champagne-Ardenne</b>	<b>397</b>	<b>5,7%</b>	<b>828</b>	<b>12,0%</b>	<b>3560</b>	<b>51,5%</b>	<b>1649</b>	<b>23,8%</b>	<b>384</b>	<b>5,6%</b>	<b>98</b>	<b>1,4%</b>

source : fichier DARES fin Décembre 2015 / traitement Direccte - SESE

2 février 2016

secret statistique

Caractéristiques des employeurs	Ensemble		Commune		EPCI		Département		Région		Association	
08 arrondissement Charleville-Mézières	858	60,9%	150	17,5%	104	12,1%	15	1,7%	0	0,0%	330	38,5%
08 arrondissement Rethel	168	11,9%	32	19,0%	61	36,3%	0	0,0%	0	0,0%	33	19,6%
08 arrondissement Sedan	285	20,2%	55	19,3%	11	3,9%	0	0,0%	0	0,0%	110	38,6%
08 arrondissement Vouziers	98	7,0%	12	12,2%	16	16,3%	0	0,0%	0	0,0%	33	33,7%
<b>Ardennes</b>	<b>1409</b>	<b>20,4%</b>	<b>249</b>	<b>17,7%</b>	<b>192</b>	<b>13,6%</b>	<b>15</b>	<b>1,1%</b>	<b>0</b>	<b>0,0%</b>	<b>506</b>	<b>35,9%</b>
10 arrondissement Bar-sur-Aube	170	10,3%	9	5,3%	29	17,1%	0	0,0%	0	0,0%	44	25,9%
10 arrondissement Nogent-sur-Seine	293	17,7%	60	20,5%	18	6,1%	0	0,0%	0	0,0%	42	14,3%
10 arrondissement Troyes	1192	72,0%	294	24,7%	36	3,0%		0,2%	0	0,0%	332	27,9%
<b>Aube</b>	<b>1655</b>	<b>23,9%</b>	<b>363</b>	<b>21,9%</b>	<b>83</b>	<b>5,0%</b>		<b>0,1%</b>	<b>0</b>	<b>0,0%</b>	<b>418</b>	<b>25,3%</b>
51 arrondissement Châlons-en-Champagne	624	21,0%	70	11,2%		0,6%	0	0,0%	53	8,5%	125	20,0%
51 arrondissement Reims	1556	52,4%	135	8,7%	20	1,3%	0	0,0%	0	0,0%	481	30,9%
51 arrondissement Sainte-Menehould	96	3,2%	8	8,3%		3,1%	0	0,0%	0	0,0%	20	20,8%
51 arrondissement Vitry-le-François	218	7,3%	27	12,4%	34	15,6%	0	0,0%	0	0,0%	64	29,4%
51 arrondissement Épernay	475	16,0%	157	33,1%	6	1,3%	0	0,0%	0	0,0%	119	25,1%
<b>Marne</b>	<b>2969</b>	<b>42,9%</b>	<b>397</b>	<b>13,4%</b>	<b>67</b>	<b>2,3%</b>	<b>0</b>	<b>0,0%</b>	<b>53</b>	<b>1,8%</b>	<b>809</b>	<b>27,2%</b>
52 arrondissement Chaumont	378	42,8%	29	7,7%	26	6,9%	0	0,0%	0	0,0%	76	20,1%
52 arrondissement Langres	234	26,5%	32	13,7%	6	2,6%	0	0,0%	0	0,0%	75	32,1%
52 arrondissement Saint-Dizier	271	30,7%	34	12,5%	18	6,6%	0	0,0%	0	0,0%	70	25,8%
<b>Haute-Marne</b>	<b>883</b>	<b>12,8%</b>	<b>95</b>	<b>10,8%</b>	<b>50</b>	<b>5,7%</b>	<b>0</b>	<b>0,0%</b>	<b>0</b>	<b>0,0%</b>	<b>221</b>	<b>25,0%</b>
<b>Champagne-Ardenne</b>	<b>6916</b>	<b>100,0%</b>	<b>1104</b>	<b>16,0%</b>	<b>392</b>	<b>5,7%</b>	<b>17</b>	<b>0,2%</b>	<b>53</b>	<b>0,8%</b>	<b>1954</b>	<b>28,3%</b>

source : fichier DARES fin Décembre 2015 / traitement Direccte - SESE

2 février 2016

secret statistique

Caractéristiques des employeurs	Mutuelle, OP HLM		Et. Pub. d'enseignement		Et. sanitaire public		Autre ét. public		Gp. d'employeurs		Autre entreprise	
08 arrondissement Charleville-Mézières	16	1,9%	0	0,0%	21	2,4%	72	8,4%	18	2,1%	132	15,4%
08 arrondissement Rethel	0	0,0%	0	0,0%	7	4,2%		1,2%	0	0,0%	33	19,6%
08 arrondissement Sedan	0	0,0%	0	0,0%	10	3,5%	13	4,6%	53	18,6%	33	11,6%
08 arrondissement Vouziers	0	0,0%	0	0,0%		1,0%	5	5,1%		1,0%	30	30,6%
<b>Ardennes</b>	<b>16</b>	<b>1,1%</b>	<b>0</b>	<b>0,0%</b>	<b>39</b>	<b>2,8%</b>	<b>92</b>	<b>6,5%</b>	<b>72</b>	<b>5,1%</b>	<b>228</b>	<b>16,2%</b>
10 arrondissement Bar-sur-Aube		0,6%	0	0,0%	18	10,6%		2,4%	0	0,0%	65	38,2%
10 arrondissement Nogent-sur-Seine		0,3%	0	0,0%	39	13,3%	7	2,4%		0,7%	124	42,3%
10 arrondissement Troyes	35	2,9%	0	0,0%	96	8,1%	50	4,2%	6	0,5%	341	28,6%
<b>Aube</b>	<b>37</b>	<b>2,2%</b>	<b>0</b>	<b>0,0%</b>	<b>153</b>	<b>9,2%</b>	<b>61</b>	<b>3,7%</b>	<b>8</b>	<b>0,5%</b>	<b>530</b>	<b>32,0%</b>
51 arrondissement Châlons-en-Champagne	9	1,4%	0	0,0%	90	14,4%	70	11,2%		0,5%	200	32,1%
51 arrondissement Reims	31	2,0%		0,1%	62	4,0%	88	5,7%		0,1%	737	47,4%
51 arrondissement Sainte-Menehould	25	26,0%	0	0,0%	7	7,3%		2,1%	0	0,0%	31	32,3%
51 arrondissement Vitry-le-François		0,9%	0	0,0%	9	4,1%	0	0,0%	0	0,0%	82	37,6%
51 arrondissement Épernay		0,4%	0	0,0%	38	8,0%	29	6,1%		0,8%	120	25,3%
<b>Marne</b>	<b>69</b>	<b>2,3%</b>		<b>0,0%</b>	<b>206</b>	<b>6,9%</b>	<b>189</b>	<b>6,4%</b>	<b>8</b>	<b>0,3%</b>	<b>1170</b>	<b>39,4%</b>
52 arrondissement Chaumont	61	16,1%		0,3%	61	16,1%	21	5,6%		0,3%	102	27,0%
52 arrondissement Langres	0	0,0%	0	0,0%	17	7,3%		1,3%	0	0,0%	101	43,2%
52 arrondissement Saint-Dizier	0	0,0%	0	0,0%	56	20,7%	11	4,1%	0	0,0%	82	30,3%
<b>Haute-Marne</b>	<b>61</b>	<b>6,9%</b>		<b>0,1%</b>	<b>134</b>	<b>15,2%</b>	<b>35</b>	<b>4,0%</b>		<b>0,1%</b>	<b>285</b>	<b>32,3%</b>
<b>Champagne-Ardenne</b>	<b>183</b>	<b>2,6%</b>		<b>0,0%</b>	<b>532</b>	<b>7,7%</b>	<b>377</b>	<b>5,5%</b>	<b>89</b>	<b>1,3%</b>	<b>2213</b>	<b>32,0%</b>

source : fichier DARES fin Décembre 2015 / traitement Direccte - SESE

2 février 2016

secret statistique

Caractéristiques des employeurs	CDI		CDD		Temps complet		Temps partiel		Grands comptes	
08 arrondissement Charleville-Mézières	69	8,0%	789	92,0%	542	63,2%	316	36,8%	0	0,0%
08 arrondissement Rethel	23	13,7%	145	86,3%	129	76,8%	39	23,2%	0	0,0%
08 arrondissement Sedan	22	7,7%	263	92,3%	177	62,1%	108	37,9%	0	0,0%
08 arrondissement Vouziers	21	21,4%	77	78,6%	72	73,5%	26	26,5%	0	0,0%
<b>Ardennes</b>	<b>135</b>	<b>9,6%</b>	<b>1274</b>	<b>90,4%</b>	<b>920</b>	<b>65,3%</b>	<b>489</b>	<b>34,7%</b>	<b>0</b>	<b>0,0%</b>
10 arrondissement Bar-sur-Aube	39	22,9%	131	77,1%	148	87,1%	22	12,9%	0	0,0%
10 arrondissement Nogent-sur-Seine	94	32,1%	199	67,9%	241	82,3%	52	17,7%		0,3%
10 arrondissement Troyes	250	21,0%	942	79,0%	923	77,4%	269	22,6%	12	1,0%
<b>Aube</b>	<b>383</b>	<b>23,1%</b>	<b>1272</b>	<b>76,9%</b>	<b>1312</b>	<b>79,3%</b>	<b>343</b>	<b>20,7%</b>	<b>13</b>	<b>0,8%</b>
51 arrondissement Châlons-en-Champagne	159	25,5%	465	74,5%	443	71,0%	181	29,0%	7	1,1%
51 arrondissement Reims	607	39,0%	949	61,0%	1041	66,9%	515	33,1%	47	3,0%
51 arrondissement Sainte-Menehould	12	12,5%	84	87,5%	80	83,3%	16	16,7%	0	0,0%
51 arrondissement Vitry-le-François	29	13,3%	189	86,7%	164	75,2%	54	24,8%	11	5,0%
51 arrondissement Épernay	84	17,7%	391	82,3%	369	77,7%	106	22,3%	21	4,4%
<b>Marne</b>	<b>891</b>	<b>30,0%</b>	<b>2078</b>	<b>70,0%</b>	<b>2097</b>	<b>70,6%</b>	<b>872</b>	<b>29,4%</b>	<b>86</b>	<b>2,9%</b>
52 arrondissement Chaumont	100	26,5%	278	73,5%	342	90,5%	36	9,5%	0	0,0%
52 arrondissement Langres	103	44,0%	131	56,0%	210	89,7%	24	10,3%	0	0,0%
52 arrondissement Saint-Dizier	55	20,3%	216	79,7%	246	90,8%	25	9,2%	0	0,0%
<b>Haute-Marne</b>	<b>258</b>	<b>29,2%</b>	<b>625</b>	<b>70,8%</b>	<b>798</b>	<b>90,4%</b>	<b>85</b>	<b>9,6%</b>	<b>0</b>	<b>0,0%</b>
<b>Champagne-Ardenne</b>	<b>1667</b>	<b>24,1%</b>	<b>5249</b>	<b>75,9%</b>	<b>5127</b>	<b>74,1%</b>	<b>1789</b>	<b>25,9%</b>	<b>99</b>	<b>1,4%</b>

source : fichier DARES fin Décembre 2015 / traitement Direccte - SESE

2 février 2016

secret statistique

Caractéristiques des employeurs secteur Non marchand	CDI		CDD		Temps complet		Temps partiel	
08 arrondissement Charleville-Mézières	15	2,1%	693	97,9%	435	61,4%	273	38,6%
08 arrondissement Rethel	6	4,4%	129	95,6%	99	73,3%	36	26,7%
08 arrondissement Sedan		1,0%	197	99,0%	98	49,2%	101	50,8%
08 arrondissement Vouziers		3,0%	65	97,0%	41	61,2%	26	38,8%
<b>Ardennes</b>	<b>25</b>	<b>2,3%</b>	<b>1084</b>	<b>97,7%</b>	<b>673</b>	<b>60,7%</b>	<b>436</b>	<b>39,3%</b>
10 arrondissement Bar-sur-Aube	0	0,0%	105	100,0%	93	88,6%	12	11,4%
10 arrondissement Nogent-sur-Seine	8	4,8%	159	95,2%	136	81,4%	31	18,6%
10 arrondissement Troyes	31	3,7%	814	96,3%	653	77,3%	192	22,7%
<b>Aube</b>	<b>39</b>	<b>3,5%</b>	<b>1078</b>	<b>96,5%</b>	<b>882</b>	<b>79,0%</b>	<b>235</b>	<b>21,0%</b>
51 arrondissement Châlons-en-Champagne	14	3,3%	407	96,7%	338	80,3%	83	19,7%
51 arrondissement Reims	89	10,9%	729	89,1%	599	73,2%	219	26,8%
51 arrondissement Sainte-Menehould		6,2%	61	93,8%	52	80,0%	13	20,0%
51 arrondissement Vitry-le-François		2,2%	133	97,8%	102	75,0%	34	25,0%
51 arrondissement Épernay	6	1,7%	345	98,3%	267	76,1%	84	23,9%
<b>Marne</b>	<b>116</b>	<b>6,5%</b>	<b>1675</b>	<b>93,5%</b>	<b>1358</b>	<b>75,8%</b>	<b>433</b>	<b>24,2%</b>
52 arrondissement Chaumont	25	9,1%	250	90,9%	249	90,5%	26	9,5%
52 arrondissement Langres	8	6,0%	125	94,0%	120	90,2%	13	9,8%
52 arrondissement Saint-Dizier	6	3,2%	183	96,8%	170	89,9%	19	10,1%
<b>Haute-Marne</b>	<b>39</b>	<b>6,5%</b>	<b>558</b>	<b>93,5%</b>	<b>539</b>	<b>90,3%</b>	<b>58</b>	<b>9,7%</b>
<b>Champagne-Ardenne</b>	<b>219</b>	<b>4,7%</b>	<b>4395</b>	<b>95,3%</b>	<b>3452</b>	<b>74,8%</b>	<b>1162</b>	<b>25,2%</b>

source : fichier DARES fin Décembre 2015 / traitement Direccte - SESE

2 février 2016

secret statistique

**Caractéristiques des employeurs  
secteur Marchand**

	CDI		CDD		Temps complet		Temps partiel	
08 arrondissement Charleville-Mézières	54	36,0%	96	64,0%	107	71,3%	43	28,7%
08 arrondissement Rethel	17	51,5%	16	48,5%	30	90,9%		9,1%
08 arrondissement Sedan	20	23,3%	66	76,7%	79	91,9%	7	8,1%
08 arrondissement Vouziers	19	61,3%	12	38,7%	31	100,0%	0	0,0%
<b>Ardennes</b>	<b>110</b>	<b>36,7%</b>	<b>190</b>	<b>63,3%</b>	<b>247</b>	<b>82,3%</b>	<b>53</b>	<b>17,7%</b>
10 arrondissement Bar-sur-Aube	39	60,0%	26	40,0%	55	84,6%	10	15,4%
10 arrondissement Nogent-sur-Seine	86	68,3%	40	31,7%	105	83,3%	21	16,7%
10 arrondissement Troyes	219	63,1%	128	36,9%	270	77,8%	77	22,2%
<b>Aube</b>	<b>344</b>	<b>63,9%</b>	<b>194</b>	<b>36,1%</b>	<b>430</b>	<b>79,9%</b>	<b>108</b>	<b>20,1%</b>
51 arrondissement Châlons-en-Champagne	145	71,4%	58	28,6%	105	51,7%	98	48,3%
51 arrondissement Reims	518	70,2%	220	29,8%	442	59,9%	296	40,1%
51 arrondissement Sainte-Menehould	8	25,8%	23	74,2%	28	90,3%		9,7%
51 arrondissement Vitry-le-François	26	31,7%	56	68,3%	62	75,6%	20	24,4%
51 arrondissement Épernay	78	62,9%	46	37,1%	102	82,3%	22	17,7%
<b>Marne</b>	<b>775</b>	<b>65,8%</b>	<b>403</b>	<b>34,2%</b>	<b>739</b>	<b>62,7%</b>	<b>439</b>	<b>37,3%</b>
52 arrondissement Chaumont	75	72,8%	28	27,2%	93	90,3%	10	9,7%
52 arrondissement Langres	95	94,1%	6	5,9%	90	89,1%	11	10,9%
52 arrondissement Saint-Dizier	49	59,8%	33	40,2%	76	92,7%	6	7,3%
<b>Haute-Marne</b>	<b>219</b>	<b>76,6%</b>	<b>67</b>	<b>23,4%</b>	<b>259</b>	<b>90,6%</b>	<b>27</b>	<b>9,4%</b>
<b>Champagne-Ardenne</b>	<b>1448</b>	<b>62,9%</b>	<b>854</b>	<b>37,1%</b>	<b>1675</b>	<b>72,8%</b>	<b>627</b>	<b>27,2%</b>

source : fichier DARES fin Décembre 2015 / traitement Direccte - SESE

2 février 2016

secret statistique

**Principaux métiers exercés par les EAV et formations prévues (nombre d'EAV où la formation est prévue et part d'EAV qui prévoient cette formation)  
base DARES fin décembre 2015/ traitement Direccte - SESE / Le 3 février 2016**

			Secteurs					
			Marchand		Non marchand		Tous	
<b>G - HÔTELLERIE - RESTAURATION, TOURISME, LOISIRS ET ANIMATION</b>			688 29,9%		1073 23,3%		1761 25,5%	
<i>Accompagnement social</i>	1761	100%	G12 - Animation d'activités de loisirs					
<i>Actions d'adaptation au poste de travail</i>	1488	84%	35	1,5%	879	19,1%	914	13,2%
<i>Acquisition de nouvelles compétences</i>	1627	92%	G1202 - Animation d'activités culturelles ou ludiques					
<i>Formations préqualifiantes</i>	114	6%	6	0,3%	151	3,3%	157	2,3%
<i>Formations qualifiantes</i>	581	33%	G1203 - Animation de loisirs auprès d'enfants ou d'adolescents					
<i>Période de professionnalisation</i>	212	12%	15	0,7%	451	9,8%	466	6,7%
<i>VAE</i>	35	2%	G1204 - Éducation en activités sportives					
			6	0,3%	252	5,5%	258	3,7%
			G16 - Production culinaire					
			474	20,6%	141	3,1%	615	8,9%
			G1602 - Personnel de cuisine					
			77	3,3%	45	1,0%	122	1,8%
			G1603 - Personnel polyvalent en restauration					
			374	16,2%	70	1,5%	444	6,4%
			G18 - Service					
			146	6,3%	5	0,1%	151	2,2%
			G1803 - Service en restauration					
			115	5,0%	0	0,0%	115	1,7%
<b>K - SERVICES A LA PERSONNE ET A LA COLLECTIVITÉ</b>			136 5,9%		1354 29,3%		1490 21,5%	
<i>Accompagnement social</i>	1490	100%	K12 - Action sociale, socioéducative et socio-culturelle					
<i>Actions d'adaptation au poste de travail</i>	1201	81%	7	0,3%	203	4,4%	210	3,0%
<i>Acquisition de nouvelles compétences</i>	1367	92%	K13 - Aide à la vie quotidienne					
<i>Formations préqualifiantes</i>	63	4%	63	2,7%	699	15,1%	762	11,0%
<i>Formations qualifiantes</i>	455	31%	K1301 - Accompagnement médicosocial					
<i>Période de professionnalisation</i>	240	16%	2	0,1%	86	1,9%	88	1,3%
<i>VAE</i>	28	2%	K1302 - Assistance auprès d'adultes					
			39	1,7%	211	4,6%	250	3,6%
			K1303 - Assistance auprès d'enfants					
			16	0,7%	355	7,7%	371	5,4%
			K22 - Nettoyage et propreté industriels					
			10	0,4%	207	4,5%	217	3,1%
			K2204 - Nettoyage de locaux					
			8	0,3%	190	4,1%	198	2,9%
			K23 - Propreté et environnement urbain					
			32	1,4%	93	2,0%	125	1,8%
			K2303 - Nettoyage des espaces urbains					
			5	0,2%	83	1,8%	88	1,3%

**Principaux métiers exercés par les EAV et formations prévues (nombre d'EAV où la formation est prévue et part d'EAV qui prévoient cette formation)  
base DARES fin décembre 2015/ traitement Direccte - SESE / Le 3 février 2016**

			Secteurs					
			Marchand		Non marchand		Tous	
<b>M - SUPPORT A L'ENTREPRISE</b>			51	2,2%	574	12,4%	625	9,0%
<i>Accompagnement social</i>	625	100%	M16 - Secrétariat et assistance					
<i>Actions d'adaptation au poste de travail</i>	530	85%	46	2,0%	517	11,2%	563	8,1%
<i>Acquisition de nouvelles compétences</i>	579	93%	M1601 - Accueil et renseignements					
<i>Formations préqualifiantes</i>	32	5%	8	0,3%	148	3,2%	156	2,3%
<i>Formations qualifiantes</i>	149	24%	M1602 - Opérations administratives					
<i>Période de professionnalisation</i>	58	9%	8	0,3%	130	2,8%	138	2,0%
<i>VAE</i>	19	3%	M1607 - Secrétariat					
			18	0,8%	142	3,1%	160	2,3%
<b>D - COMMERCE, VENTE ET GRANDE DISTRIBUTION</b>			475	20,6%	99	2,1%	574	8,3%
			D11 - Commerce alimentaire et métiers de bouche					
<i>Accompagnement social</i>	574	100%	166	7,2%	1	0,0%	167	2,4%
<i>Actions d'adaptation au poste de travail</i>	490	85%	D1106 - Vente en alimentation					
<i>Acquisition de nouvelles compétences</i>	518	90%	77	3,3%	0	0,0%	77	1,1%
<i>Formations préqualifiantes</i>	20	3%	D12 - Commerce non alimentaire et de prestations de confort					
<i>Formations qualifiantes</i>	144	25%	131	5,7%	8	0,2%	139	2,0%
<i>Période de professionnalisation</i>	92	16%	D14 - Force de vente					
<i>VAE</i>	31	5%	61	2,6%	84	1,8%	145	2,1%
			D1408 - Téléconseil et télévente					
			D15 - Grande distribution					
			35	1,5%	72	1,6%	107	1,5%
			D1507 - Mise en rayon libre-service					
			116	5,0%	6	0,1%	122	1,8%
			85	3,7%	5	0,1%	90	1,3%
<b>A - AGRICULTURE ET PÊCHE, ESPACES NATURELS ET ESPACES VERTS, SOINS AUX ANIMAUX</b>			155	6,7%	392	8,5%	547	7,9%
			A12 - Espaces naturels et espaces verts					
<i>Accompagnement social</i>	547	100%	28	1,2%	343	7,4%	371	5,4%
<i>Actions d'adaptation au poste de travail</i>	454	83%	A1203 - Entretien des espaces verts					
<i>Acquisition de nouvelles compétences</i>	505	92%	14	0,6%	310	6,7%	324	4,7%
<i>Formations préqualifiantes</i>	22	4%	A14 - Production					
<i>Formations qualifiantes</i>	141	26%	116	5,0%	23	0,5%	139	2,0%
<i>Période de professionnalisation</i>	101	18%						
<i>VAE</i>	8	1%						



## Emplois d'Avenir : principaux métiers exercés

source : fichier DARES fin Décembre 2015/ traitement Directe - SESE / Le 3 février 2016

Bar-sur-Aube	A1203 - Entretien des espaces verts	5
	A1405 - Arboriculture et viticulture	2
	A1407 - Élevage bovin ou équin	2
	A1416 - Polyculture, élevage	1
	B1602 - Réalisation d'objets artistiques et fonctionnels en verre	2
	D1102 - Boulangerie - viennoiserie	1
	D1106 - Vente en alimentation	1
	D1205 - Nettoyage d'articles textiles ou cuirs	1
	D1209 - Vente de végétaux	1
	E1103 - Communication	3
	F1604 - Montage d'agencements	3
	F1607 - Pose de fermetures menuisées	1
	F1703 - Maçonnerie	6
	F1704 - Préparation du gros œuvre et des travaux publics	3
	G1201 - Accompagnement de voyages, d'activités culturelles ou sportives	3
	G1202 - Animation d'activités culturelles ou ludiques	6
	G1203 - Animation de loisirs auprès d'enfants ou d'adolescents	25
	G1204 - Éducation en activités sportives	1
	G1401 - Assistance de direction d'hôtel-restaurant	1
	G1502 - Personnel polyvalent d'hôtellerie	2
	G1602 - Personnel de cuisine	3
	G1605 - Plonge en restauration	5
	G1803 - Service en restauration	3
	H1506 - Intervention technique qualité en mécanique et travail des métaux	3
	H2102 - Conduite d'équipement de production alimentaire	1
	H2202 - Conduite d'équipement de fabrication de l'ameublement et du bois	2
	H2203 - Conduite d'installation de production de panneaux bois	1
	H2205 - Première transformation de bois d'œuvre	2
	H2805 - Pilotage d'installation de production verrière	2
	H2901 - Ajustement et montage de fabrication	1
	H2904 - Conduite d'équipement de déformation des métaux	2
	H2906 - Conduite d'installation automatisée ou robotisée de fabrication mécanique	1
	H2912 - Réglage d'équipement de production industrielle	3
	H3202 - Réglage d'équipement de formage des plastiques et caoutchoucs	1
	H3404 - Peinture industrielle	1
	I1203 - Maintenance des bâtiments et des locaux	11
	I1304 - Installation et maintenance d'équipements industriels et d'exploitation	1
	I1310 - Maintenance mécanique industrielle	1
	I1603 - Maintenance d'engins de chantier, levage, manutention et de machines agricoles	1
	I1604 - Mécanique automobile	1
	I1605 - Mécanique de marine	1
	J1301 - Personnel polyvalent des services hospitaliers	1
	J1305 - Conduite de véhicules sanitaires	1
	K1206 - Intervention socioculturelle	1
	K1207 - Intervention socioéducative	1
	K1302 - Assistance auprès d'adultes	7
	K1304 - Services domestiques	1
	K2201 - Blanchisserie industrielle	3
	K2204 - Nettoyage de locaux	2
	K2303 - Nettoyage des espaces urbains	5
	K2601 - Conduite d'opérations funéraires	1
	M1401 - Conduite d'enquêtes	7
	M1602 - Opérations administratives	1
	M1605 - Assistanat technique et administratif	2
	M1607 - Secrétariat	14
	M1609 - Secrétariat et assistanat médical ou médico-social	1
	M1801 - Administration de systèmes d'information	2
	N4101 - Conduite de transport de marchandises sur longue distance	3
<b>Total arrondissement Bar-sur-Aube</b>		<b>170</b>

## Emplois d'Avenir : principaux métiers exercés

source : fichier DARES fin Décembre 2015/ traitement Directe - SESE / Le 3 février 2016  
Châlons-en-Champagne

A1203 - Entretien des espaces verts	21
A1403 - Aide d'élevage agricole et aquacole	1
A1407 - Élevage bovin ou équin	1
A1411 - Élevage porcin	1
A1416 - Polyculture, élevage	4
D1101 - Boucherie	3
D1102 - Boulangerie - viennoiserie	8
D1106 - Vente en alimentation	1
D1202 - Coiffure	5
D1211 - Vente en articles de sport et loisirs	3
D1214 - Vente en habillement et accessoires de la personne	4
D1407 - Relation technico-commerciale	1
D1507 - Mise en rayon libre-service	7
E1107 - Organisation d'événementiel	1
F1602 - Électricité bâtiment	4
F1603 - Installation d'équipements sanitaires et thermiques	6
F1606 - Peinture en bâtiment	2
F1607 - Pose de fermetures menuisées	1
F1608 - Pose de revêtements rigides	2
F1610 - Pose et restauration de couvertures	5
F1611 - Réalisation et restauration de façades	2
F1613 - Travaux d'étanchéité et d'isolation	2
F1705 - Pose de canalisations	4
G1202 - Animation d'activités culturelles ou ludiques	5
G1203 - Animation de loisirs auprès d'enfants ou d'adolescents	8
G1204 - Éducation en activités sportives	12
G1205 - Personnel d'attractions ou de structures de loisirs	10
G1402 - Management d'hôtel-restaurant	1
G1502 - Personnel polyvalent d'hôtellerie	1
G1602 - Personnel de cuisine	8
G1603 - Personnel polyvalent en restauration	91
G1604 - Fabrication de crêpes ou pizzas	3
G1605 - Plonge en restauration	7
G1801 - Café, bar brasserie	1
G1803 - Service en restauration	2
H1503 - Intervention technique en laboratoire d'analyse industrielle	1
H2102 - Conduite d'équipement de production alimentaire	1
H2206 - Réalisation de menuiserie bois et tonnellerie	1
H2402 - Assemblage - montage de vêtements et produits textiles	4
H2903 - Conduite d'équipement d'usinage	1
H3301 - Conduite d'équipement de conditionnement	2
I1202 - Entretien et surveillance du tracé routier	1
I1203 - Maintenance des bâtiments et des locaux	31
I1310 - Maintenance mécanique industrielle	1
I1401 - Maintenance informatique et bureautique	34
I1603 - Maintenance d'engins de chantier, levage, manutention et de machines agricoles	1
I1604 - Mécanique automobile	9
J1301 - Personnel polyvalent des services hospitaliers	59
J1304 - Aide en puériculture	1
J1501 - Soins d'hygiène, de confort du patient	1
K1203 - Encadrement technique en insertion professionnelle	1
K1205 - Information et médiation sociale	2
K1206 - Intervention socioculturelle	5
K1207 - Intervention socioéducative	1
K1301 - Accompagnement médicosocial	8
K1302 - Assistance auprès d'adultes	55
K1303 - Assistance auprès d'enfants	32
K1304 - Services domestiques	7
K1601 - Gestion de l'information et de la documentation	4
K1705 - Sécurité civile et secours	1
K2204 - Nettoyage de locaux	21
K2303 - Nettoyage des espaces urbains	7
K2501 - Gardiennage de locaux	2
K2503 - Sécurité et surveillance privées	2
L1103 - Présentation de spectacles ou d'émissions	4
M1203 - Comptabilité	3
M1601 - Accueil et renseignements	11
M1602 - Opérations administratives	22
M1603 - Distribution de documents	3
M1604 - Assistanat de direction	2
M1605 - Assistanat technique et administratif	3
M1607 - Secrétariat	19
M1608 - Secrétariat comptable	1
M1609 - Secrétariat et assistanat médical ou médico-social	3
N1101 - Conduite d'engins de déplacement des charges	7
N1103 - Magasinage et préparation de commandes	4
N1105 - Manutention manuelle de charges	4
N4101 - Conduite de transport de marchandises sur longue distance	2
N4105 - Conduite et livraison par tournées sur courte distance	2
<b>Total arrondissement Châlons-en-Champagne</b>	<b>624</b>

## Emplois d'Avenir : principaux métiers exercés

source : fichier DARES fin Décembre 2015/ traitement Directe - SESE / Le 3 février 2016  
Charleville-Mézières

A1101 - Conduite d'engins d'exploitation agricole et forestière	1
A1202 - Entretien des espaces naturels	1
A1203 - Entretien des espaces verts	63
A1403 - Aide d'élevage agricole et aquacole	2
A1407 - Élevage bovin ou équin	1
A1416 - Polyculture, élevage	1
A1501 - Aide aux soins animaux	2
C1109 - Rédaction et gestion en assurances	15
D1101 - Boucherie	2
D1102 - Boulangerie - viennoiserie	4
D1103 - Charcuterie - traiteur	1
D1104 - Pâtisserie, confiserie, chocolaterie et glacierie	1
D1106 - Vente en alimentation	6
D1203 - Hydrothérapie	1
D1204 - Location de véhicules ou de matériel de loisirs	1
D1209 - Vente de végétaux	1
D1211 - Vente en articles de sport et loisirs	2
D1214 - Vente en habillement et accessoires de la personne	1
D1401 - Assistanat commercial	3
D1403 - Relation commerciale auprès de particuliers	3
D1407 - Relation technico-commerciale	1
D1408 - Téléconseil et télévente	1
D1505 - Personnel de caisse	1
D1507 - Mise en rayon libre-service	5
E1101 - Animation de site multimédia	3
E1103 - Communication	5
F1103 - Contrôle et diagnostic technique du bâtiment	1
F1106 - Ingénierie et études du BTP	2
F1601 - Application et décoration en plâtre, stuc et staff	1
F1602 - Électricité bâtiment	9
F1603 - Installation d'équipements sanitaires et thermiques	1
F1604 - Montage d'agencements	1
F1606 - Peinture en bâtiment	11
F1607 - Pose de fermetures menuisées	5
F1610 - Pose et restauration de couvertures	4
F1611 - Réalisation et restauration de façades	1
F1702 - Construction de routes et voies	5
F1703 - Maçonnerie	6
F1704 - Préparation du gros œuvre et des travaux publics	7
G1101 - Accueil touristique	2
G1102 - Promotion du tourisme local	5
G1201 - Accompagnement de voyages, d'activités culturelles ou sportives	1
G1202 - Animation d'activités culturelles ou ludiques	49
G1203 - Animation de loisirs auprès d'enfants ou d'adolescents	124
G1204 - Éducation en activités sportives	49
G1205 - Personnel d'attractions ou de structures de loisirs	4
G1403 - Gestion de structure de loisirs ou d'hébergement touristique	2
G1501 - Personnel d'étage	2
G1602 - Personnel de cuisine	10
G1603 - Personnel polyvalent en restauration	3
G1604 - Fabrication de crêpes ou pizzas	2
G1605 - Plonge en restauration	3
G1801 - Café, bar brasserie	3
G1803 - Service en restauration	5
H1506 - Intervention technique qualité en mécanique et travail des métaux	9
H2602 - Câblage électrique et électromécanique	1
H2901 - Ajustement et montage de fabrication	1
H2903 - Conduite d'équipement d'usinage	2
H2905 - Conduite d'équipement de formage et découpage des matériaux	2
H2908 - Modelage de matériaux non métalliques	1
H2909 - Montage-assemblage mécanique	2
H2910 - Moulage sable	1

## Emplois d'Avenir : principaux métiers exercés

source : fichier DARES fin Décembre 2015/ traitement Directe - SESE / Le 3 février 2016

H3302 - Opérations manuelles d'assemblage, tri ou emballage	4
H3404 - Peinture industrielle	2
I1201 - Entretien d'affichage et mobilier urbain	1
I1202 - Entretien et surveillance du tracé routier	7
I1203 - Maintenance des bâtiments et des locaux	40
I1307 - Installation et maintenance télécoms et courants faibles	1
I1401 - Maintenance informatique et bureautique	10
I1503 - Intervention en milieux et produits nocifs	2
I1604 - Mécanique automobile	6
J1301 - Personnel polyvalent des services hospitaliers	28
J1304 - Aide en puériculture	2
J1501 - Soins d'hygiène, de confort du patient	2
K1201 - Action sociale	3
K1203 - Encadrement technique en insertion professionnelle	2
K1204 - Facilitation de la vie sociale	10
K1205 - Information et médiation sociale	9
K1206 - Intervention socioculturelle	7
K1207 - Intervention socioéducative	2
K1301 - Accompagnement médico-social	11
K1302 - Assistance auprès d'adultes	30
K1303 - Assistance auprès d'enfants	45
K1304 - Services domestiques	15
K1305 - Intervention sociale et familiale	1
K1601 - Gestion de l'information et de la documentation	6
K1703 - Direction opérationnelle de la défense	2
K1707 - Surveillance municipale	4
K1802 - Développement local	1
K2104 - Éducation et surveillance au sein d'établissements d'enseignement	3
K2105 - Enseignement artistique	1
K2204 - Nettoyage de locaux	18
K2301 - Distribution et assainissement d'eau	9
K2303 - Nettoyage des espaces urbains	20
K2304 - Revalorisation de produits industriels	2
K2601 - Conduite d'opérations funéraires	1
K2602 - Conseil en services funéraires	1
L1103 - Présentation de spectacles ou d'émissions	2
L1302 - Production et administration spectacle, cinéma et audiovisuel	3
M1203 - Comptabilité	4
M1501 - Assistanat en ressources humaines	2
M1502 - Développement des ressources humaines	3
M1601 - Accueil et renseignements	8
M1602 - Opérations administratives	15
M1605 - Assistanat technique et administratif	8
M1607 - Secrétariat	21
M1608 - Secrétariat comptable	4
M1705 - Marketing	1
M1810 - Production et exploitation de systèmes d'information	4
N1103 - Magasinage et préparation de commandes	2
N1303 - Intervention technique d'exploitation logistique	2
N4101 - Conduite de transport de marchandises sur longue distance	1
N4102 - Conduite de transport de particuliers	1
N4105 - Conduite et livraison par tournées sur courte distance	4
<b>Total arrondissement Charleville-Mézières</b>	<b>858</b>

## Emplois d'Avenir : principaux métiers exercés

source : fichier DARES fin Décembre 2015/ traitement Directe - SESE / Le 3 février 2016

Chaumont	A1202 - Entretien des espaces naturels	1
	A1203 - Entretien des espaces verts	5
	A1403 - Aide d'élevage agricole et aquacole	3
	A1414 - Horticulture et maraîchage	1
	A1416 - Polyculture, élevage	4
	A1501 - Aide aux soins animaux	1
	D1101 - Boucherie	1
	D1102 - Boulangerie - viennoiserie	4
	D1104 - Pâtisserie, confiserie, chocolaterie et glacierie	2
	D1106 - Vente en alimentation	3
	D1205 - Nettoyage d'articles textiles ou cuirs	1
	D1212 - Vente en décoration et équipement du foyer	1
	D1214 - Vente en habillement et accessoires de la personne	5
	D1401 - Assistanat commercial	1
	D1408 - Téléconseil et télévente	61
	E1101 - Animation de site multimédia	1
	E1106 - Journalisme et information média	1
	F1102 - Conception - aménagement d'espaces intérieurs	1
	F1103 - Contrôle et diagnostic technique du bâtiment	2
	F1106 - Ingénierie et études du BTP	2
	F1602 - Électricité bâtiment	2
	F1604 - Montage d'agencements	6
	F1607 - Pose de fermetures menuisées	1
	F1611 - Réalisation et restauration de façades	2
	F1613 - Travaux d'étanchéité et d'isolation	1
	F1703 - Maçonnerie	8
	F1704 - Préparation du gros œuvre et des travaux publics	3
	G1101 - Accueil touristique	1
	G1202 - Animation d'activités culturelles ou ludiques	6
	G1203 - Animation de loisirs auprès d'enfants ou d'adolescents	12
	G1204 - Éducation en activités sportives	7
	G1501 - Personnel d'étage	2
	G1602 - Personnel de cuisine	3
	G1603 - Personnel polyvalent en restauration	9
	G1605 - Plonge en restauration	6
	G1801 - Café, bar brasserie	5
	G1803 - Service en restauration	3
	G1804 - Sommellerie	1
	H1404 - Intervention technique en méthodes et industrialisation	2
	H1502 - Management et ingénierie qualité industrielle	2
	H1506 - Intervention technique qualité en mécanique et travail des métaux	3
	H2205 - Première transformation de bois d'œuvre	2
	H2206 - Réalisation de menuiserie bois et tonnellerie	1
	H2904 - Conduite d'équipement de déformation des métaux	4
	H2905 - Conduite d'équipement de formage et découpage des matériaux	1
	H2906 - Conduite d'installation automatisée ou robotisée de fabrication mécanique	1
	H2909 - Montage-assemblage mécanique	1
	H2911 - Réalisation de structures métalliques	1
	H2913 - Soudage manuel	1
	H3401 - Conduite de traitement d'abrasion de surface	1
	H3402 - Conduite de traitement par dépôt de surface	1
	I1203 - Maintenance des bâtiments et des locaux	18
	I1304 - Installation et maintenance d'équipements industriels et d'exploitation	1
	I1307 - Installation et maintenance télécoms et courants faibles	1
	I1401 - Maintenance informatique et bureautique	1
	I1604 - Mécanique automobile	3
	J1301 - Personnel polyvalent des services hospitaliers	36
	J1304 - Aide en puériculture	1
	J1501 - Soins d'hygiène, de confort du patient	2
	K1205 - Information et médiation sociale	1
	K1206 - Intervention socioculturelle	2
	K1301 - Accompagnement médicosocial	4
	K1302 - Assistance auprès d'adultes	3
	K1303 - Assistance auprès d'enfants	7
	K1304 - Services domestiques	1
	K1404 - Mise en œuvre et pilotage de la politique des pouvoirs publics	1
	K1601 - Gestion de l'information et de la documentation	1
	K1705 - Sécurité civile et secours	5
	K1801 - Conseil en emploi et insertion socioprofessionnelle	1
	K1802 - Développement local	1
	K2201 - Blanchisserie industrielle	9
	K2204 - Nettoyage de locaux	14
	K2303 - Nettoyage des espaces urbains	1
	K2304 - Revalorisation de produits industriels	1
	K2503 - Sécurité et surveillance privées	4
	K2601 - Conduite d'opérations funéraires	1
	L1103 - Présentation de spectacles ou d'émissions	1
	M1203 - Comptabilité	2
	M1601 - Accueil et renseignements	12
	M1602 - Opérations administratives	13
	M1604 - Assistanat de direction	1
	M1605 - Assistanat technique et administratif	9
	M1607 - Secrétariat	8
	M1608 - Secrétariat comptable	5
	M1609 - Secrétariat et assistanat médical ou médico-social	3
	M1801 - Administration de systèmes d'information	1
	N1103 - Magasinage et préparation de commandes	2
	N4105 - Conduite et livraison par tournées sur courte distance	1
<b>Total arrondissement Chaumont</b>		<b>378</b>

## Emplois d'Avenir : principaux métiers exercés

source : fichier DARES fin Décembre 2015/ traitement Directe - SESE / Le 3 février 2016

Épernay	A1202 - Entretien des espaces naturels	19
	A1203 - Entretien des espaces verts	27
	A1401 - Aide agricole de production fruitière ou viticole	1
	A1403 - Aide d'élevage agricole et aquacole	11
	A1405 - Arboriculture et viticulture	1
	A1407 - Élevage bovin ou équin	1
	A1416 - Polyculture, élevage	5
	A1501 - Aide aux soins animaux	4
	D1101 - Boucherie	1
	D1102 - Boulangerie - viennoiserie	2
	D1103 - Charcuterie - traiteur	2
	D1106 - Vente en alimentation	5
	D1211 - Vente en articles de sport et loisirs	1
	D1214 - Vente en habillement et accessoires de la personne	3
	D1401 - Assistanat commercial	1
	D1402 - Relation commerciale grands comptes et entreprises	1
	D1505 - Personnel de caisse	2
	D1507 - Mise en rayon libre-service	20
	E1103 - Communication	3
	F1105 - Études géologiques	1
	F1604 - Montage d'agencements	1
	F1606 - Peinture en bâtiment	4
	F1607 - Pose de fermetures menuisées	7
	F1608 - Pose de revêtements rigides	2
	F1610 - Pose et restauration de couvertures	2
	F1611 - Réalisation et restauration de façades	4
	F1613 - Travaux d'étanchéité et d'isolation	1
	F1703 - Maçonnerie	1
	F1704 - Préparation du gros œuvre et des travaux publics	1
	G1101 - Accueil touristique	3
	G1202 - Animation d'activités culturelles ou ludiques	10
	G1203 - Animation de loisirs auprès d'enfants ou d'adolescents	33
	G1204 - Éducation en activités sportives	9
	G1602 - Personnel de cuisine	3
	G1603 - Personnel polyvalent en restauration	11
	G1605 - Plonge en restauration	4
	G1703 - Réception en hôtellerie	4
	G1803 - Service en restauration	1
	H2201 - Assemblage d'ouvrages en bois	2
	H2206 - Réalisation de menuiserie bois et tonnellerie	3
	H2903 - Conduite d'équipement d'usinage	2
	H2911 - Réalisation de structures métalliques	1
	I1203 - Maintenance des bâtiments et des locaux	39
	I1301 - Installation et maintenance d'ascenseurs	1
	I1308 - Maintenance d'installation de chauffage	1
	I1604 - Mécanique automobile	2
	I1606 - Réparation de carrosserie	1
	I1607 - Réparation de cycles, motocycles et motoculteurs de loisirs	2
	J1301 - Personnel polyvalent des services hospitaliers	53
	K1203 - Encadrement technique en insertion professionnelle	4
	K1204 - Facilitation de la vie sociale	10
	K1205 - Information et médiation sociale	5
	K1206 - Intervention socioculturelle	6
	K1207 - Intervention socioéducative	1
	K1301 - Accompagnement médicosocial	10
	K1302 - Assistance auprès d'adultes	10
	K1303 - Assistance auprès d'enfants	33
	K1304 - Services domestiques	5
	K1305 - Intervention sociale et familiale	1
	K1601 - Gestion de l'information et de la documentation	2
	K1801 - Conseil en emploi et insertion socioprofessionnelle	1
	K1802 - Développement local	2
	K2104 - Éducation et surveillance au sein d'établissements d'enseignement	6
	K2204 - Nettoyage de locaux	16
	K2503 - Sécurité et surveillance privées	2
	K2601 - Conduite d'opérations funéraires	3
	K2602 - Conseil en services funéraires	1
	M1203 - Comptabilité	1
	M1601 - Accueil et renseignements	15
	M1602 - Opérations administratives	3
	M1607 - Secrétariat	5
	M1609 - Secrétariat et assistanat médical ou médico-social	2
	N1103 - Magasinage et préparation de commandes	12
<b>Total arrondissement Épernay</b>		<b>475</b>

## Emplois d'Avenir : principaux métiers exercés

source : fichier DARES fin Décembre 2015/ traitement Direccte - SESE / Le 3 février 2016

Langres	A1202 - Entretien des espaces naturels	1
	A1203 - Entretien des espaces verts	4
	A1403 - Aide d'élevage agricole et aquacole	1
	A1407 - Élevage bovin ou équin	2
	A1416 - Polyculture, élevage	6
	D1104 - Pâtisserie, confiserie, chocolaterie et glacerie	1
	D1106 - Vente en alimentation	2
	D1205 - Nettoyage d'articles textiles ou cuirs	1
	D1209 - Vente de végétaux	2
	D1212 - Vente en décoration et équipement du foyer	1
	D1301 - Management de magasin de détail	1
	D1401 - Assistanat commercial	3
	D1402 - Relation commerciale grands comptes et entreprises	1
	D1407 - Relation technico-commerciale	1
	D1505 - Personnel de caisse	4
	E1205 - Réalisation de contenus multimédias	3
	F1302 - Conduite d'engins de terrassement et de carrière	3
	F1502 - Montage de structures métalliques	4
	F1603 - Installation d'équipements sanitaires et thermiques	1
	F1604 - Montage d'agencements	1
	F1606 - Peinture en bâtiment	1
	F1610 - Pose et restauration de couvertures	1
	F1703 - Maçonnerie	5
	G1101 - Accueil touristique	1
	G1201 - Accompagnement de voyages, d'activités culturelles ou sportives	3
	G1202 - Animation d'activités culturelles ou ludiques	4
	G1203 - Animation de loisirs auprès d'enfants ou d'adolescents	23
	G1204 - Éducation en activités sportives	10
	G1206 - Personnel technique des jeux	1
	G1602 - Personnel de cuisine	9
	G1603 - Personnel polyvalent en restauration	11
	G1802 - Management du service en restauration	1
	G1803 - Service en restauration	9
	H2202 - Conduite d'équipement de fabrication de l'ameublement et du bois	1
	H2903 - Conduite d'équipement d'usinage	1
	H2909 - Montage-assemblage mécanique	2
	H3201 - Conduite d'équipement de formage des plastiques et caoutchoucs	1
	H3202 - Réglage d'équipement de formage des plastiques et caoutchoucs	3
	H3401 - Conduite de traitement d'abrasion de surface	3
	H3404 - Peinture industrielle	2
	I1202 - Entretien et surveillance du tracé routier	1
	I1203 - Maintenance des bâtiments et des locaux	5
	I1306 - Installation et maintenance en froid, conditionnement d'air	1
	I1402 - Réparation de biens électrodomestiques	1
	I1604 - Mécanique automobile	4
	I1606 - Réparation de carrosserie	2
	J1301 - Personnel polyvalent des services hospitaliers	9
	J1303 - Assistance médico-technique	1
	J1305 - Conduite de véhicules sanitaires	1
	J1403 - Ergothérapie	1
	J1501 - Soins d'hygiène, de confort du patient	1
	K1203 - Encadrement technique en insertion professionnelle	4
	K1205 - Information et médiation sociale	4
	K1207 - Intervention socioéducative	7
	K1301 - Accompagnement médicosocial	1
	K1302 - Assistance auprès d'adultes	13
	K1303 - Assistance auprès d'enfants	4
	K1404 - Mise en œuvre et pilotage de la politique des pouvoirs publics	1
	K1601 - Gestion de l'information et de la documentation	1
	K1801 - Conseil en emploi et insertion socioprofessionnelle	1
	K1802 - Développement local	2
	K2110 - Formation en conduite de véhicules	1
	K2204 - Nettoyage de locaux	3
	K2304 - Revalorisation de produits industriels	1
	K2501 - Gardiennage de locaux	1
	K2503 - Sécurité et surveillance privées	4
	L1103 - Présentation de spectacles ou d'émissions	1
	L1203 - Art dramatique	1
	L1508 - Prise de son et sonorisation	1
	M1601 - Accueil et renseignements	1
	M1602 - Opérations administratives	4
	M1605 - Assistanat technique et administratif	1
	M1607 - Secrétariat	6
	M1801 - Administration de systèmes d'information	1
	N1103 - Magasinage et préparation de commandes	2
	N1105 - Manutention manuelle de charges	1
	N4101 - Conduite de transport de marchandises sur longue distance	1
	N4105 - Conduite et livraison par tournées sur courte distance	4
<b>Total arrondissement Langres</b>		<b>234</b>

## Emplois d'Avenir : principaux métiers exercés

source : fichier DARES fin Décembre 2015/ traitement Directe - SESE / Le 3 février 2016  
Nogent-sur-Seine

A1201 - Bûcheronnage et élagage	4
A1203 - Entretien des espaces verts	17
A1402 - Aide agricole de production légumière ou végétale	1
A1403 - Aide d'élevage agricole et aquacole	1
A1405 - Arboriculture et viticulture	1
A1414 - Horticulture et maraîchage	6
A1416 - Polyculture, élevage	6
A1501 - Aide aux soins animaux	1
D1102 - Boulangerie - viennoiserie	2
D1104 - Pâtisserie, confiserie, chocolaterie et glacerie	1
D1106 - Vente en alimentation	2
D1202 - Coiffure	2
D1208 - Soins esthétiques et corporels	4
D1401 - Assistanat commercial	3
D1505 - Personnel de caisse	2
D1507 - Mise en rayon libre-service	3
E1204 - Projection cinéma	1
F1502 - Montage de structures métalliques	3
F1602 - Électricité bâtiment	4
F1604 - Montage d'agencements	1
F1606 - Peinture en bâtiment	3
F1610 - Pose et restauration de couvertures	2
F1613 - Travaux d'étanchéité et d'isolation	1
F1703 - Maçonnerie	8
F1704 - Préparation du gros œuvre et des travaux publics	1
G1102 - Promotion du tourisme local	2
G1202 - Animation d'activités culturelles ou ludiques	3
G1203 - Animation de loisirs auprès d'enfants ou d'adolescents	24
G1204 - Éducation en activités sportives	7
G1501 - Personnel d'étage	1
G1502 - Personnel polyvalent d'hôtellerie	4
G1602 - Personnel de cuisine	15
G1603 - Personnel polyvalent en restauration	8
G1703 - Réception en hôtellerie	3
G1801 - Café, bar brasserie	4
G1803 - Service en restauration	12
H1503 - Intervention technique en laboratoire d'analyse industrielle	1
H2403 - Conduite de machine de fabrication de produits textiles	1
H2901 - Ajustement et montage de fabrication	2
H2902 - Chaudronnerie - tôlerie	2
H2909 - Montage-assemblage mécanique	3
H2911 - Réalisation de structures métalliques	3
H3202 - Réglage d'équipement de formage des plastiques et caoutchoucs	1
H3301 - Conduite d'équipement de conditionnement	4
H3404 - Peinture industrielle	1
I1203 - Maintenance des bâtiments et des locaux	14
I1309 - Maintenance électrique	1
I1401 - Maintenance informatique et bureautique	4
I1603 - Maintenance d'engins de chantier, levage, manutention et de machines agricoles	1
I1604 - Mécanique automobile	4
J1301 - Personnel polyvalent des services hospitaliers	6
J1304 - Aide en puériculture	3
J1305 - Conduite de véhicules sanitaires	1
K1203 - Encadrement technique en insertion professionnelle	3
K1205 - Information et médiation sociale	1
K1206 - Intervention socioculturelle	1
K1207 - Intervention socioéducative	1
K1301 - Accompagnement médico-social	1
K1302 - Assistance auprès d'adultes	4
K1303 - Assistance auprès d'enfants	12
K1304 - Services domestiques	2
K1601 - Gestion de l'information et de la documentation	1
K1802 - Développement local	1
K2104 - Éducation et surveillance au sein d'établissements d'enseignement	2
K2203 - Management et inspection en propreté de locaux	3
K2204 - Nettoyage de locaux	6
K2303 - Nettoyage des espaces urbains	8
K2503 - Sécurité et surveillance privées	8
M1501 - Assistanat en ressources humaines	1
M1601 - Accueil et renseignements	3
M1602 - Opérations administratives	2
M1607 - Secrétariat	6
N1103 - Magasinage et préparation de commandes	6
N1105 - Manutention manuelle de charges	1
N4102 - Conduite de transport de particuliers	4
N4104 - Courses et livraisons express	1
<b>Total arrondissement Nogent-sur-Seine</b>	<b>293</b>



## Emplois d'Avenir : principaux métiers exercés

source : fichier DARES fin Décembre 2015/ traitement Directe - SESE / Le 3 février 2016  
Reims

A1101 - Conduite d'engins d'exploitation agricole et forestière	1
A1202 - Entretien des espaces naturels	2
A1203 - Entretien des espaces verts	63
A1401 - Aide agricole de production fruitière ou viticole	1
A1403 - Aide d'élevage agricole et aquacole	4
A1405 - Arboriculture et viticulture	11
A1413 - Fermentation de boissons alcoolisées	1
A1414 - Horticulture et maraîchage	7
A1416 - Polyculture, élevage	4
A1501 - Aide aux soins animaux	11
B1501 - Fabrication et réparation d'instruments de musique	1
B1803 - Réalisation de vêtements sur mesure ou en petite série	2
C1102 - Conseil clientèle en assurances	6
C1201 - Accueil et services bancaires	1
C1502 - Gestion locative immobilière	4
D1101 - Boucherie	4
D1102 - Boulangerie - viennoiserie	12
D1103 - Charcuterie - traiteur	1
D1104 - Pâtisserie, confiserie, chocolaterie et glacerie	6
D1106 - Vente en alimentation	35
D1202 - Coiffure	15
D1205 - Nettoyage d'articles textiles ou cuirs	2
D1208 - Soins esthétiques et corporels	11
D1209 - Vente de végétaux	6
D1211 - Vente en articles de sport et loisirs	5
D1212 - Vente en décoration et équipement du foyer	7
D1214 - Vente en habillement et accessoires de la personne	9
D1401 - Assistanat commercial	6
D1404 - Relation commerciale en vente de véhicules	1
D1406 - Management en force de vente	1
D1407 - Relation technico-commerciale	2
D1408 - Téléconseil et télévente	14
D1505 - Personnel de caisse	11
D1507 - Mise en rayon libre-service	37
E1101 - Animation de site multimédia	1
E1103 - Communication	4
E1107 - Organisation d'événementiel	1
E1204 - Projection cinéma	1
E1205 - Réalisation de contenus multimédias	2
E1307 - Reprographie	2
F1108 - Métier de la construction	1
F1302 - Conduite d'engins de terrassement et de carrière	1
F1503 - Réalisation - installation d'ossatures bois	1
F1602 - Électricité bâtiment	8
F1603 - Installation d'équipements sanitaires et thermiques	8
F1604 - Montage d'agencements	6
F1606 - Peinture en bâtiment	16
F1607 - Pose de fermetures menuisées	10
F1608 - Pose de revêtements rigides	6
F1609 - Pose de revêtements souples	5
F1610 - Pose et restauration de couvertures	2
F1612 - Taille et décoration de pierres	1
F1613 - Travaux d'étanchéité et d'isolation	5
F1702 - Construction de routes et voies	2
F1703 - Maçonnerie	17
F1704 - Préparation du gros œuvre et des travaux publics	10
F1705 - Pose de canalisations	4
G1101 - Accueil touristique	4
G1102 - Promotion du tourisme local	3
G1202 - Animation d'activités culturelles ou ludiques	22
G1203 - Animation de loisirs auprès d'enfants ou d'adolescents	56
G1204 - Éducation en activités sportives	58
G1402 - Management d'hôtel-restaurant	1
G1501 - Personnel d'étage	1
G1502 - Personnel polyvalent d'hôtellerie	3
G1602 - Personnel de cuisine	23
G1603 - Personnel polyvalent en restauration	225
G1604 - Fabrication de crêpes ou pizzas	5
G1605 - Plonge en restauration	4
G1703 - Réception en hôtellerie	1
G1801 - Café, bar brasserie	9
G1803 - Service en restauration	36
H1303 - Intervention technique en Hygiène Sécurité Environnement -HSE- industriel	1
H2206 - Réalisation de menuiserie bois et tonnellerie	6
H2401 - Assemblage - montage d'articles en cuirs, peaux	1

## Emplois d'Avenir : principaux métiers exercés

source : fichier DARES fin Décembre 2015/ traitement Directe - SESE / Le 3 février 2016

H2601 - Bobinage électrique	1
H2602 - Câblage électrique et électromécanique	1
H2603 - Conduite d'installation automatisée de production électrique, électronique et microélectronique	1
H2901 - Ajustement et montage de fabrication	2
H2902 - Chaudronnerie - tôlerie	1
H2913 - Soudage manuel	7
H2914 - Réalisation et montage en tuyauterie	1
H3302 - Opérations manuelles d'assemblage, tri ou emballage	1
H3401 - Conduite de traitement d'abrasion de surface	2
I1203 - Maintenance des bâtiments et des locaux	57
I1301 - Installation et maintenance d'ascenseurs	2
I1304 - Installation et maintenance d'équipements industriels et d'exploitation	1
I1305 - Installation et maintenance électronique	4
I1306 - Installation et maintenance en froid, conditionnement d'air	1
I1309 - Maintenance électrique	2
I1401 - Maintenance informatique et bureautique	3
I1604 - Mécanique automobile	24
I1606 - Réparation de carrosserie	2
I1607 - Réparation de cycles, motocycles et motoculteurs de loisirs	3
J1301 - Personnel polyvalent des services hospitaliers	58
J1304 - Aide en puériculture	22
J1305 - Conduite de véhicules sanitaires	1
K1202 - Éducation de jeunes enfants	4
K1203 - Encadrement technique en insertion professionnelle	2
K1204 - Facilitation de la vie sociale	5
K1205 - Information et médiation sociale	4
K1206 - Intervention socioculturelle	7
K1207 - Intervention socioéducative	5
K1301 - Accompagnement médicosocial	26
K1302 - Assistance auprès d'adultes	52
K1303 - Assistance auprès d'enfants	78
K1304 - Services domestiques	7
K1601 - Gestion de l'information et de la documentation	5
K1801 - Conseil en emploi et insertion socioprofessionnelle	1
K1802 - Développement local	11
K2104 - Éducation et surveillance au sein d'établissements d'enseignement	7
K2201 - Blanchisserie industrielle	3
K2204 - Nettoyage de locaux	37
K2301 - Distribution et assainissement d'eau	1
K2303 - Nettoyage des espaces urbains	13
K2305 - Salubrité et traitement de nuisibles	2
K2503 - Sécurité et surveillance privées	5
K2601 - Conduite d'opérations funéraires	1
L1304 - Réalisation cinématographique et audiovisuelle	2
L1401 - Sportif professionnel	1
L1509 - Régie générale	7
M1203 - Comptabilité	3
M1501 - Assistanat en ressources humaines	4
M1601 - Accueil et renseignements	60
M1602 - Opérations administratives	32
M1605 - Assistanat technique et administratif	11
M1607 - Secrétariat	43
M1608 - Secrétariat comptable	3
M1704 - Management relation clientèle	1
M1805 - Études et développement informatique	2
N1102 - Déménagement	2
N1103 - Magasinage et préparation de commandes	12
N1105 - Manutention manuelle de charges	2
N1303 - Intervention technique d'exploitation logistique	1
N2102 - Pilotage et navigation technique aérienne	1
N4101 - Conduite de transport de marchandises sur longue distance	3
N4102 - Conduite de transport de particuliers	2
N4104 - Courses et livraisons express	4
N4105 - Conduite et livraison par tournées sur courte distance	10
<b>Total 51 arrondissement Reims</b>	<b>1556</b>

## Emplois d'Avenir : principaux métiers exercés

source : fichier DARES fin Décembre 2015/ traitement Directe - SESE / Le 3 février 2016

Rethel	A1203 - Entretien des espaces verts	14
	A1416 - Polyculture, élevage	6
	A1501 - Aide aux soins animaux	2
	D1209 - Vente de végétaux	2
	D1507 - Mise en rayon libre-service	1
	E1103 - Communication	2
	F1603 - Installation d'équipements sanitaires et thermiques	2
	F1606 - Peinture en bâtiment	1
	F1607 - Pose de fermetures menuisées	2
	F1610 - Pose et restauration de couvertures	1
	F1611 - Réalisation et restauration de façades	1
	F1702 - Construction de routes et voies	1
	F1703 - Maçonnerie	5
	G1203 - Animation de loisirs auprès d'enfants ou d'adolescents	28
	G1204 - Éducation en activités sportives	6
	G1605 - Plonge en restauration	1
	G1801 - Café, bar brasserie	1
	G1803 - Service en restauration	2
	I1202 - Entretien et surveillance du tracé routier	5
	I1203 - Maintenance des bâtiments et des locaux	9
	I1604 - Mécanique automobile	1
	J1301 - Personnel polyvalent des services hospitaliers	3
	J1304 - Aide en puériculture	4
	J1305 - Conduite de véhicules sanitaires	1
	K1201 - Action sociale	1
	K1302 - Assistance auprès d'adultes	1
	K1303 - Assistance auprès d'enfants	11
	K1802 - Développement local	3
	K2204 - Nettoyage de locaux	22
	K2303 - Nettoyage des espaces urbains	1
	M1203 - Comptabilité	1
	M1601 - Accueil et renseignements	6
	M1602 - Opérations administratives	3
	M1605 - Assistanat technique et administratif	2
	M1607 - Secrétariat	6
	M1608 - Secrétariat comptable	1
	M1609 - Secrétariat et assistanat médical ou médico-social	3
	N1103 - Magasinage et préparation de commandes	1
	N4101 - Conduite de transport de marchandises sur longue distance	2
	N4105 - Conduite et livraison par tournées sur courte distance	3
<b>Total arrondissement Rethel</b>		<b>168</b>
Sedan	A1101 - Conduite d'engins d'exploitation agricole et forestière	1
	A1201 - Bûcheronnage et élagage	6
	A1203 - Entretien des espaces verts	18
	A1402 - Aide agricole de production légumière ou végétale	2
	A1407 - Élevage bovin ou équin	1
	A1504 - Santé animale	1
	D1102 - Boulangerie - viennoiserie	3
	D1104 - Pâtisserie, confiserie, chocolaterie et glacerie	1
	D1106 - Vente en alimentation	3
	D1209 - Vente de végétaux	1
	D1210 - Vente en animalerie	1
	D1211 - Vente en articles de sport et loisirs	2
	D1214 - Vente en habillement et accessoires de la personne	2
	D1505 - Personnel de caisse	1
	D1507 - Mise en rayon libre-service	1
	E1101 - Animation de site multimédia	3
	F1502 - Montage de structures métalliques	1
	F1602 - Électricité bâtiment	4
	F1603 - Installation d'équipements sanitaires et thermiques	8
	F1604 - Montage d'agencements	1
	F1610 - Pose et restauration de couvertures	8
	F1702 - Construction de routes et voies	4
	F1703 - Maçonnerie	4
	G1101 - Accueil touristique	2
	G1202 - Animation d'activités culturelles ou ludiques	4
	G1203 - Animation de loisirs auprès d'enfants ou d'adolescents	13
	G1204 - Éducation en activités sportives	29
	G1501 - Personnel d'étage	1
	G1502 - Personnel polyvalent d'hôtellerie	1
	G1602 - Personnel de cuisine	3
	G1801 - Café, bar brasserie	3
	G1803 - Service en restauration	3
	H2604 - Montage de produits électriques et électroniques	1
	H2902 - Chaudronnerie - tôlerie	6
	H2903 - Conduite d'équipement d'usinage	2
	H2904 - Conduite d'équipement de déformation des métaux	1
	H2906 - Conduite d'installation automatisée ou robotisée de fabrication mécanique	1
	H2907 - Conduite d'installation de production des métaux	5
	H2909 - Montage-assemblage mécanique	1
	H2913 - Soudage manuel	1
	H3302 - Opérations manuelles d'assemblage, tri ou emballage	2
	H3401 - Conduite de traitement d'abrasion de surface	1
	I1203 - Maintenance des bâtiments et des locaux	10
	I1308 - Maintenance d'installation de chauffage	5
	I1603 - Maintenance d'engins de chantier, levage, manutention et de machines agricoles	1
	I1604 - Mécanique automobile	5
	J1301 - Personnel polyvalent des services hospitaliers	6
	J1304 - Aide en puériculture	5
	J1305 - Conduite de véhicules sanitaires	1
	J1501 - Soins d'hygiène, de confort du patient	1
	K1202 - Éducation de jeunes enfants	1
	K1206 - Intervention socioculturelle	9
	K1207 - Intervention socioéducative	4
	K1302 - Assistance auprès d'adultes	15
	K1303 - Assistance auprès d'enfants	26
	K1405 - Représentation de l'Etat sur le territoire national ou international	1
	K1801 - Conseil en emploi et insertion socioprofessionnelle	2
	K1802 - Développement local	4
	K2204 - Nettoyage de locaux	1
	K2303 - Nettoyage des espaces urbains	10
	M1601 - Accueil et renseignements	7
	M1605 - Assistanat technique et administratif	3
	M1607 - Secrétariat	1
	N1101 - Conduite d'engins de déplacement des charges	3
	N1103 - Magasinage et préparation de commandes	5
	N1105 - Manutention manuelle de charges	2
<b>Total arrondissement Sedan</b>		<b>285</b>

## Emplois d'Avenir : principaux métiers exercés

source : fichier DARES fin Décembre 2015/ traitement Directe - SESE / Le 3 février 2016  
Saint-Dizier

A1201 - Bûcheronnage et élagage	1
A1203 - Entretien des espaces verts	17
A1205 - Sylviculture	1
A1403 - Aide d'élevage agricole et aquacole	6
A1414 - Horticulture et maraîchage	1
A1416 - Polyculture, élevage	3
A1501 - Aide aux soins animaux	2
D1102 - Boulangerie - viennoiserie	2
D1104 - Pâtisserie, confiserie, chocolaterie et glacerie	1
D1212 - Vente en décoration et équipement du foyer	2
D1214 - Vente en habillement et accessoires de la personne	2
D1401 - Assistanat commercial	2
D1402 - Relation commerciale grands comptes et entreprises	2
D1407 - Relation technico-commerciale	1
D1502 - Management/gestion de rayon produits alimentaires	1
D1503 - Management/gestion de rayon produits non alimentaires	1
D1507 - Mise en rayon libre-service	6
E1103 - Communication	1
E1106 - Journalisme et information média	3
F1108 - Métier de la construction	2
F1501 - Montage de structures et de charpentes bois	1
F1602 - Électricité bâtiment	1
F1603 - Installation d'équipements sanitaires et thermiques	2
F1606 - Peinture en bâtiment	3
F1607 - Pose de fermetures menuisées	2
F1610 - Pose et restauration de couvertures	3
F1613 - Travaux d'étanchéité et d'isolation	1
F1702 - Construction de routes et voies	1
F1704 - Préparation du gros œuvre et des travaux publics	2
G1101 - Accueil touristique	3
G1102 - Promotion du tourisme local	2
G1201 - Accompagnement de voyages, d'activités culturelles ou sportives	1
G1202 - Animation d'activités culturelles ou ludiques	2
G1203 - Animation de loisirs auprès d'enfants ou d'adolescents	9
G1204 - Éducation en activités sportives	10
G1602 - Personnel de cuisine	7
G1603 - Personnel polyvalent en restauration	11
G1605 - Plonge en restauration	1
G1803 - Service en restauration	3
H2205 - Première transformation de bois d'œuvre	2
H2901 - Ajustement et montage de fabrication	2
H2902 - Chaudronnerie - tôlerie	1
H2905 - Conduite d'équipement de formage et découpage des matériaux	1
H2907 - Conduite d'installation de production des métaux	1
H2910 - Moulage sable	2
H2913 - Soudage manuel	2
H3302 - Opérations manuelles d'assemblage, tri ou emballage	1
I1203 - Maintenance des bâtiments et des locaux	5
I1401 - Maintenance informatique et bureautique	1
I1604 - Mécanique automobile	1
I1606 - Réparation de carrosserie	1
J1301 - Personnel polyvalent des services hospitaliers	12
J1303 - Assistance médico-technique	1
J1406 - Orthophonie	1
J1501 - Soins d'hygiène, de confort du patient	9
K1104 - Psychologie	1
K1201 - Action sociale	4
K1204 - Facilitation de la vie sociale	3
K1206 - Intervention socioculturelle	3
K1207 - Intervention socioéducative	2
K1301 - Accompagnement médicosocial	9
K1302 - Assistance auprès d'adultes	4
K1303 - Assistance auprès d'enfants	19
K1601 - Gestion de l'information et de la documentation	3
K1801 - Conseil en emploi et insertion socioprofessionnelle	1
K1802 - Développement local	10
K2111 - Formation professionnelle	1
K2201 - Blanchisserie industrielle	1
K2204 - Nettoyage de locaux	7
K2501 - Gardiennage de locaux	2
K2503 - Sécurité et surveillance privées	1
K2601 - Conduite d'opérations funéraires	1
K2602 - Conseil en services funéraires	1
M1203 - Comptabilité	2
M1501 - Assistanat en ressources humaines	1
M1602 - Opérations administratives	4
M1605 - Assistanat technique et administratif	1
M1607 - Secrétariat	2
M1609 - Secrétariat et assistanat médical ou médico-social	7
N1103 - Magasinage et préparation de commandes	5
N1303 - Intervention technique d'exploitation logistique	1
N4101 - Conduite de transport de marchandises sur longue distance	1
N4104 - Courses et livraisons express	6
N4105 - Conduite et livraison par tournées sur courte distance	3
<b>Total arrondissement Saint-Dizier</b>	<b>271</b>

## Emplois d'Avenir : principaux métiers exercés

source : fichier DARES fin Décembre 2015/ traitement Directe - SESE / Le 3 février 2016

Sainte-Menehould	A1203 - Entretien des espaces verts	4
	A1407 - Élevage bovin ou équin	1
	A1414 - Horticulture et maraîchage	1
	A1416 - Polyculture, élevage	1
	D1102 - Boulangerie - viennoiserie	4
	D1106 - Vente en alimentation	4
	D1208 - Soins esthétiques et corporels	1
	D1212 - Vente en décoration et équipement du foyer	1
	D1507 - Mise en rayon libre-service	1
	F1501 - Montage de structures et de charpentes bois	1
	G1101 - Accueil touristique	2
	G1202 - Animation d'activités culturelles ou ludiques	2
	G1203 - Animation de loisirs auprès d'enfants ou d'adolescents	1
	G1204 - Éducation en activités sportives	11
	G1205 - Personnel d'attractions ou de structures de loisirs	1
	G1602 - Personnel de cuisine	3
	G1604 - Fabrication de crêpes ou pizzas	1
	G1801 - Café, bar brasserie	7
	H2903 - Conduite d'équipement d'usinage	3
	H2909 - Montage-assemblage mécanique	1
	H3302 - Opérations manuelles d'assemblage, tri ou emballage	4
	H3401 - Conduite de traitement d'abrasion de surface	3
	I1203 - Maintenance des bâtiments et des locaux	6
	J1301 - Personnel polyvalent des services hospitaliers	7
	K1101 - Accompagnement et médiation familiale	1
	K1203 - Encadrement technique en insertion professionnelle	1
	K1301 - Accompagnement médico-social	2
	K1303 - Assistance auprès d'enfants	9
	K2204 - Nettoyage de locaux	6
	K2501 - Gardiennage de locaux	1
	M1604 - Assistanat de direction	2
	M1605 - Assistanat technique et administratif	1
	M1607 - Secrétariat	1
	N4105 - Conduite et livraison par tournées sur courte distance	1
<b>Total arrondissement Sainte-Menehould</b>		<b>96</b>
Troyes	A1201 - Bûcheronnage et élagage	2
	A1202 - Entretien des espaces naturels	7
	A1203 - Entretien des espaces verts	50
	A1403 - Aide d'élevage agricole et aquacole	2
	A1405 - Arboriculture et viticulture	6
	A1414 - Horticulture et maraîchage	1
	A1501 - Aide aux soins animaux	6
	D1101 - Boucherie	3
	D1102 - Boulangerie - viennoiserie	12
	D1106 - Vente en alimentation	10
	D1202 - Coiffure	8
	D1208 - Soins esthétiques et corporels	2
	D1209 - Vente de végétaux	1
	D1211 - Vente en articles de sport et loisirs	8
	D1214 - Vente en habillement et accessoires de la personne	6
	D1401 - Assistanat commercial	1
	D1402 - Relation commerciale grands comptes et entreprises	1
	D1403 - Relation commerciale auprès de particuliers	1
	D1408 - Téléconseil et télévente	31
	D1501 - Animation de vente	1
	D1505 - Personnel de caisse	5
	D1507 - Mise en rayon libre-service	9
	D1508 - Encadrement du personnel de caisses	1
	E1103 - Communication	4
	E1106 - Journalisme et information média	1
	E1205 - Réalisation de contenus multimédias	4
	E1306 - Prépresse	1
	E1401 - Développement et promotion publicitaire	1
	F1103 - Contrôle et diagnostic technique du bâtiment	3
	F1104 - Dessin BTP	1
	F1106 - Ingénierie et études du BTP	4
	F1602 - Électricité bâtiment	7
	F1603 - Installation d'équipements sanitaires et thermiques	3
	F1604 - Montage d'agencements	5
	F1606 - Peinture en bâtiment	10
	F1607 - Pose de fermetures menuisées	1
	F1608 - Pose de revêtements rigides	1
	F1609 - Pose de revêtements souples	1

## Emplois d'Avenir : principaux métiers exercés

source : fichier DARES fin Décembre 2015/ traitement Directe - SESE / Le 3 février 2016

F1610 - Pose et restauration de couvertures	1
F1702 - Construction de routes et voies	8
F1703 - Maçonnerie	11
F1704 - Préparation du gros œuvre et des travaux publics	4
G1101 - Accueil touristique	10
G1201 - Accompagnement de voyages, d'activités culturelles ou sportives	2
G1202 - Animation d'activités culturelles ou ludiques	31
G1203 - Animation de loisirs auprès d'enfants ou d'adolescents	93
G1204 - Éducation en activités sportives	42
G1205 - Personnel d'attractions ou de structures de loisirs	7
G1401 - Assistance de direction d'hôtel-restaurant	1
G1501 - Personnel d'étage	4
G1502 - Personnel polyvalent d'hôtellerie	3
G1602 - Personnel de cuisine	23
G1603 - Personnel polyvalent en restauration	65
G1604 - Fabrication de crêpes ou pizzas	2
G1605 - Plonge en restauration	4
G1703 - Réception en hôtellerie	1
G1801 - Café, bar brasserie	1
G1803 - Service en restauration	26
H1202 - Conception et dessin de produits électriques et électroniques	1
H1502 - Management et ingénierie qualité industrielle	5
H2102 - Conduite d'équipement de production alimentaire	1
H2201 - Assemblage d'ouvrages en bois	3
H2205 - Première transformation de bois d'œuvre	2
H2206 - Réalisation de menuiserie bois et tonnellerie	1
H2406 - Conduite de machine de traitement textile	1
H2410 - Mise en forme, repassage et finitions en industrie textile	1
H2902 - Chaudronnerie - tôlerie	1
H2903 - Conduite d'équipement d'usinage	1
H3302 - Opérations manuelles d'assemblage, tri ou emballage	4
I1202 - Entretien et surveillance du tracé routier	2
I1203 - Maintenance des bâtiments et des locaux	75
I1304 - Installation et maintenance d'équipements industriels et d'exploitation	2
I1401 - Maintenance informatique et bureautique	2
I1604 - Mécanique automobile	5
J1301 - Personnel polyvalent des services hospitaliers	69
J1304 - Aide en puériculture	5
J1305 - Conduite de véhicules sanitaires	2
J1501 - Soins d'hygiène, de confort du patient	13
K1201 - Action sociale	4
K1202 - Éducation de jeunes enfants	1
K1203 - Encadrement technique en insertion professionnelle	8
K1204 - Facilitation de la vie sociale	3
K1205 - Information et médiation sociale	3
K1206 - Intervention socioculturelle	11
K1207 - Intervention socioéducative	4
K1301 - Accompagnement médico-social	6
K1302 - Assistance auprès d'adultes	38
K1303 - Assistance auprès d'enfants	78
K1304 - Services domestiques	10
K1305 - Intervention sociale et familiale	2
K1601 - Gestion de l'information et de la documentation	5
K1706 - Sécurité publique	1
K1801 - Conseil en emploi et insertion socioprofessionnelle	2
K1802 - Développement local	5
K2104 - Éducation et surveillance au sein d'établissements d'enseignement	3
K2204 - Nettoyage de locaux	43
K2301 - Distribution et assainissement d'eau	2
K2303 - Nettoyage des espaces urbains	19
K2304 - Revalorisation de produits industriels	19
K2503 - Sécurité et surveillance privées	9
K2602 - Conseil en services funéraires	1
L1101 - Animation musicale et scénique	1
L1103 - Présentation de spectacles ou d'émissions	4
L1302 - Production et administration spectacle, cinéma et audiovisuel	2
M1203 - Comptabilité	6
M1501 - Assistanat en ressources humaines	6
M1502 - Développement des ressources humaines	2
M1601 - Accueil et renseignements	28
M1602 - Opérations administratives	26
M1604 - Assistanat de direction	3
M1605 - Assistanat technique et administratif	5
M1607 - Secrétariat	19
M1608 - Secrétariat comptable	4
M1609 - Secrétariat et assistanat médical ou médico-social	11
M1705 - Marketing	1
M1805 - Etudes et développement informatique	1
N1101 - Conduite d'engins de déplacement des charges	8
N1103 - Magasinage et préparation de commandes	9
N1104 - Manœuvre et conduite d'engins lourds de manutention	4
N1105 - Manutention manuelle de charges	3
N4101 - Conduite de transport de marchandises sur longue distance	3
N4102 - Conduite de transport de particuliers	1
N4103 - Conduite de transport en commun sur route	3
N4105 - Conduite et livraison par tournées sur courte distance	9
<b>Total arrondissement Troyes</b>	<b>1192</b>

## Emplois d'Avenir : principaux métiers exercés

source : fichier DARES fin Décembre 2015/ traitement Directe - SESE / Le 3 février 2016

Vitry-le-François	A1203 - Entretien des espaces verts	15
	A1303 - Ingénierie en agriculture et environnement naturel	1
	A1408 - Élevage d'animaux sauvages ou de compagnie	6
	A1416 - Polyculture, élevage	1
	D1101 - Boucherie	2
	D1102 - Boulangerie - viennoiserie	1
	D1106 - Vente en alimentation	4
	D1212 - Vente en décoration et équipement du foyer	1
	D1213 - Vente en gros de matériel et équipement	1
	D1214 - Vente en habillement et accessoires de la personne	2
	D1407 - Relation technico-commerciale	1
	D1505 - Personnel de caisse	2
	E1101 - Animation de site multimédia	3
	E1103 - Communication	1
	F1302 - Conduite d'engins de terrassement et de carrière	2
	F1603 - Installation d'équipements sanitaires et thermiques	2
	F1604 - Montage d'agencements	2
	F1607 - Pose de fermetures menuisées	1
	F1610 - Pose et restauration de couvertures	2
	F1703 - Maçonnerie	1
	G1202 - Animation d'activités culturelles ou ludiques	12
	G1203 - Animation de loisirs auprès d'enfants ou d'adolescents	12
	G1204 - Éducation en activités sportives	6
	G1502 - Personnel polyvalent d'hôtellerie	1
	G1602 - Personnel de cuisine	8
	G1603 - Personnel polyvalent en restauration	5
	G1803 - Service en restauration	8
	H2804 - Pilotage de centrale à béton prêt à l'emploi, ciment, enrobés et granulats	1
	H2902 - Chaudronnerie - tôlerie	2
	H2903 - Conduite d'équipement d'usinage	3
	H3402 - Conduite de traitement par dépôt de surface	1
	I1203 - Maintenance des bâtiments et des locaux	16
	I1401 - Maintenance informatique et bureautique	3
	I1603 - Maintenance d'engins de chantier, levage, manutention et de machines agricoles	2
	I1604 - Mécanique automobile	3
	J1301 - Personnel polyvalent des services hospitaliers	1
	J1304 - Aide en puériculture	1
	K1202 - Éducation de jeunes enfants	3
	K1203 - Encadrement technique en insertion professionnelle	3
	K1205 - Information et médiation sociale	2
	K1206 - Intervention socioculturelle	6
	K1207 - Intervention socioéducative	8
	K1301 - Accompagnement médico-social	5
	K1302 - Assistance auprès d'adultes	13
	K1303 - Assistance auprès d'enfants	8
	K1802 - Développement local	2
	K2204 - Nettoyage de locaux	2
	K2303 - Nettoyage des espaces urbains	4
	M1601 - Accueil et renseignements	3
	M1602 - Opérations administratives	4
	M1605 - Assistanat technique et administratif	2
	M1607 - Secrétariat	3
	N1103 - Magasinage et préparation de commandes	10
	N1105 - Manutention manuelle de charges	3
	N4105 - Conduite et livraison par tournées sur courte distance	1
<b>Total arrondissement Vitry-le-François</b>		<b>218</b>
Vouziers	A1101 - Conduite d'engins d'exploitation agricole et forestière	1
	A1201 - Bûcheronnage et élagage	1
	A1203 - Entretien des espaces verts	1
	A1205 - Sylviculture	1
	A1302 - Contrôle et diagnostic technique en agriculture	1
	A1401 - Aide agricole de production fruitière ou viticole	1
	A1407 - Élevage bovin ou équin	1
	A1409 - Élevage de lapins et volailles	1
	A1416 - Polyculture, élevage	3
	A1501 - Aide aux soins animaux	1
	D1102 - Boulangerie - viennoiserie	1
	D1104 - Pâtisserie, confiserie, chocolaterie et glacerie	1
	D1106 - Vente en alimentation	1
	F1106 - Ingénierie et études du BTP	2
	F1701 - Construction en béton	1
	F1703 - Maçonnerie	1
	G1202 - Animation d'activités culturelles ou ludiques	1
	G1203 - Animation de loisirs auprès d'enfants ou d'adolescents	5
	G1204 - Éducation en activités sportives	1
	G1602 - Personnel de cuisine	4
	G1603 - Personnel polyvalent en restauration	5
	G1605 - Plonge en restauration	1
	G1803 - Service en restauration	2
	H2205 - Première transformation de bois d'œuvre	1
	H2903 - Conduite d'équipement d'usinage	1
	I1202 - Entretien et surveillance du tracé routier	3
	I1203 - Maintenance des bâtiments et des locaux	3
	I1604 - Mécanique automobile	2
	K1203 - Encadrement technique en insertion professionnelle	1
	K1206 - Intervention socioculturelle	2
	K1207 - Intervention socioéducative	2
	K1301 - Accompagnement médico-social	5
	K1302 - Assistance auprès d'adultes	5
	K1303 - Assistance auprès d'enfants	9
	K1304 - Services domestiques	1
	K2501 - Gardiennage de locaux	1
	K2601 - Conduite d'opérations funéraires	1
	M1601 - Accueil et renseignements	2
	M1602 - Opérations administratives	9
	M1607 - Secrétariat	6
	M1608 - Secrétariat comptable	2
	N1103 - Magasinage et préparation de commandes	1
	N4101 - Conduite de transport de marchandises sur longue distance	1
	N4103 - Conduite de transport en commun sur route	2
<b>Total arrondissement Vouziers</b>		<b>98</b>